



DANGŲ EKSPLIKACIJA			
Žymėjimas	Reikšmė	Plotas	
		m²	%
	Detaliojo plano galiojimo riba	197031	-
	Tvarkomos teritorijos plotas	24967	100
	Asfalto takas	2160	8.65
	Plūkta danga	1773	7.10
	Ariamia teritorija	1540	6.17
	Gumos granulių danga	823	3.30
	Betono plytelių 300x300 danga	118	0.47
	Asfaltuojama kelio danga	96	0.38
	Taktilinis paviršius	40	0.16

ŽELDYNŲ EKSPLIKACIJA			
Žymėjimas	Reikšmė	Plotas	
		m²	%
	Tvarkomos teritorijos plotas	24967	100
	Atvira žydingi pieva	3400	13.62
	Miško paklotės želdynai	3120	12.50
	Žydingos smilgų masyvai	2790	11.17
	Praturtintas gazonas	2200	8.81
	Reljefo darbai, nauja veja	5354	21.44

Egzistuojantys medžiai		Naujai sodinami medžiai	
	Lapuočiai		Vienakamieniai medžiai
	Spygliuočiai		Išskirtiniai medžiai
	Vaismedžiai		Vaismedžiai
	Krūmai		Krūmai
	Tujos		

SUTARTINIAI ŽYMĖJIMAI	
	Detaliojo plano galiojimo riba
	Tvarkomos teritorijos riba
	Detalizuojama teritorija
	Privatus sklypai
	Daugiabučių gyvenamųjų pastatų ir bendrabučių teritorijos
	Susisiekimo ir inžinerių komunikacijų aptarnavimo objektų teritorijos
	Demontuojamas elementas
	Pandusas
	ŽN prasilenkimo aikštelės
	Naujas šviestuvas
	Esamas šviestuvas
	Perdažomas turėklas
SA-34	Suolas nr. 1
SA-35	Suolas nr. 2
SA-36	Suolas nr. 3
SA-37	Suolas nr. 4
SA-38S	Šiukšliadėžė nr. 5
SA-38D	Dviračių stovas nr. 6
SA-40	Džiovinimo stovas nr. 8
SA-41	Dulkinimo stovas nr. 9
SA-42	Sūpynių paviljonas nr. 10
SA-42B	Sūpynių paviljonas be sūpynių nr. 10
SA-43	Atsisėdimo modulis nr. 11
SA-44	Paviljonas nr. 12
SA-45	Grilio paviljonas nr. 13
SA-46	Daržų stoginė
L1	Atnaujinami laiptai
L2	Atnaujinami laiptai
L3	Naujai projektuojami laiptai
L4	Naujai projektuojami laiptai
L5	Atnaujinami laiptai
PL1	Pakeltos lysvės
Ž1	Žaidimų aikštelė
Ž2	Žaidimų aikštelė
Ž3	Žaidimų aikštelė
M1	Multifunkcinė aikštelė
M2	Multifunkcinė aikštelė
SD1	Smėlio dėžė
Č1	Čiuožykla šlaite
AS1	Atraminė sienutė
AS2	Atraminės sienutės
AS2	Atraminės sienutės
Š1	Šunų vedžiojimo aikštelė
R1	Apžvalgos aikštelė
R2	Apžvalgos aikštelė

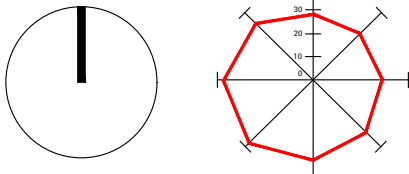

KVAL. PATV. DOK. NR.		Office De Architectura		STATINIO PROJEKTO PAVADINIMAS GYVENAMOSIOS APLINKOS GERINIMAS ANYKŠČIŲ MIESTO RAMYBĖS, PUŠYNO I, PUŠYNO II DAUGIABUČIŲ GYVENAMŲJŲ NAMŲ KVARTALUOSE, KURIANT IR ATNAUJINANT BENDRUOMENINĘ INFRASTRUKTŪRĄ	
8006413	PV	Andrius Ropolas		STATINIO NUMERIS IR PAVADINIMAS	
	Architektė	Jautra Bernotaitė		DOKUMENTO PAVADINIMAS T8 teritorijos planas. Ramybės kvartalas M 1:500	
	Architektas	Paulius Vaitiekūnas			
	Architektė	Sigita Simona Paplauskaitė		DOKUMENTO ŽYMUO	
LT	STATYTOJAS IR (ARBA) UŽSAKOVAS Anykščių rajono savivaldybės administracija		10/200713 - XX - SPP - SP.B - 11		LAPAS 1
					LAPŲ 1

PJŪVIS 1-1

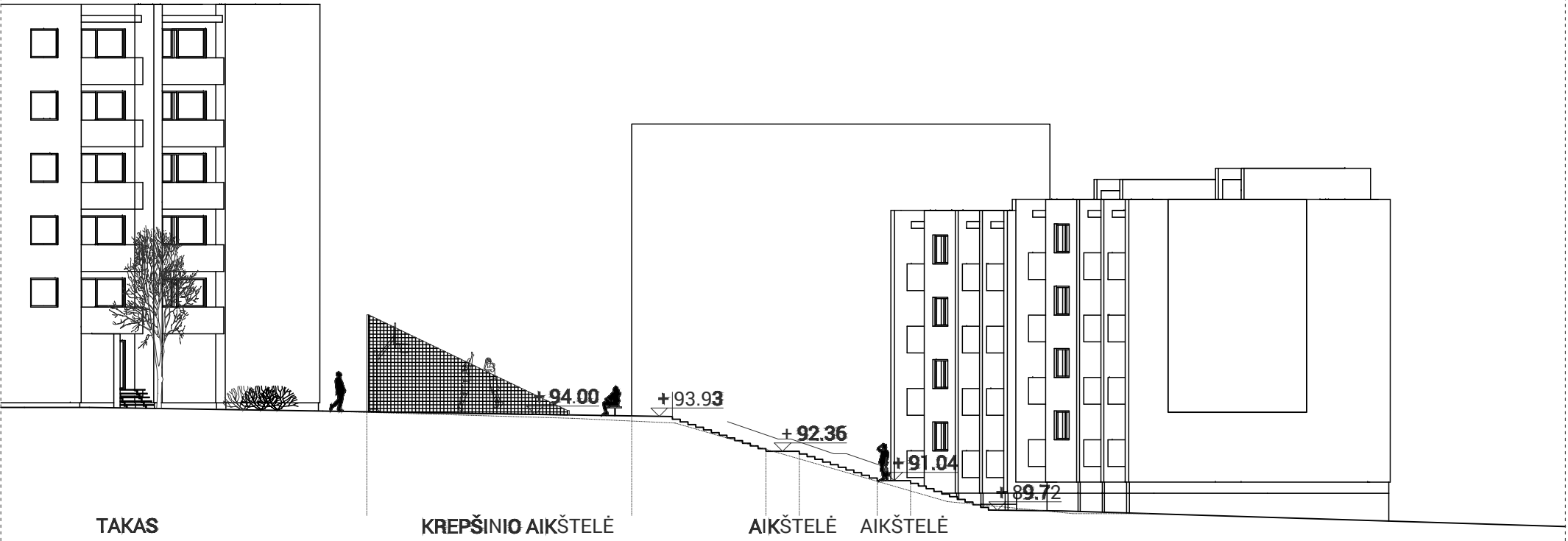

PJŪVIS 2-2

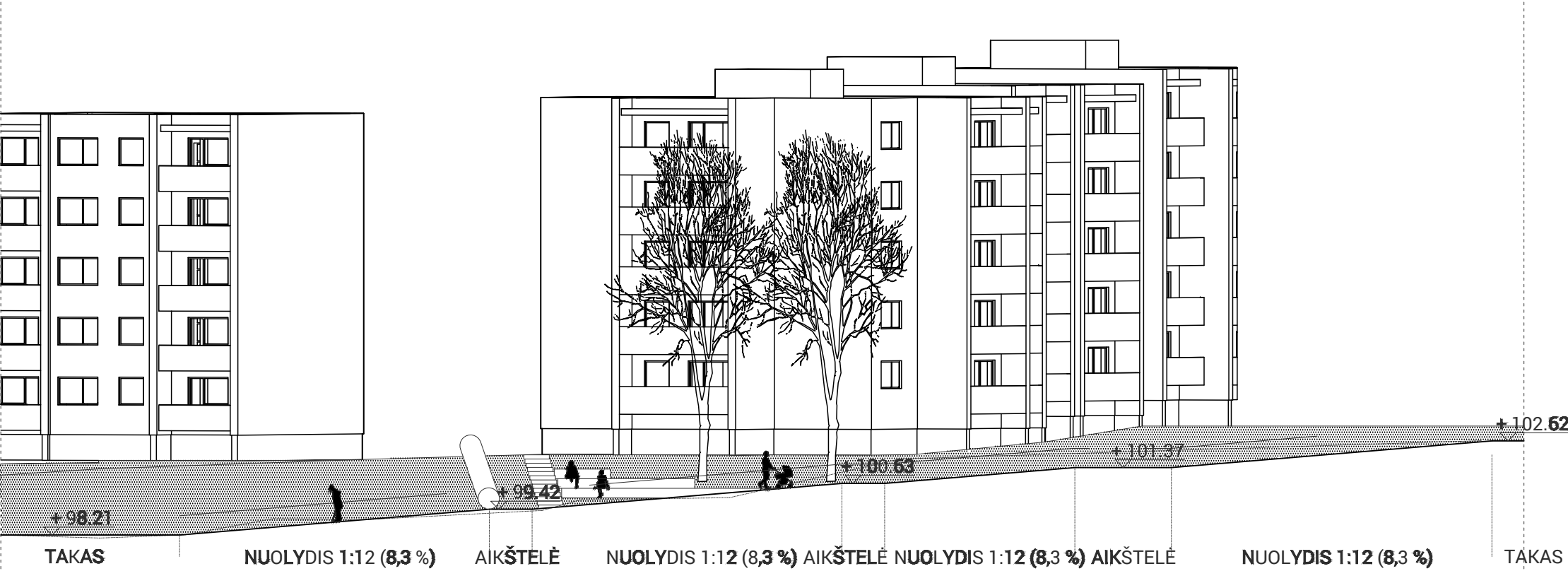

PJŪVIS 3-3

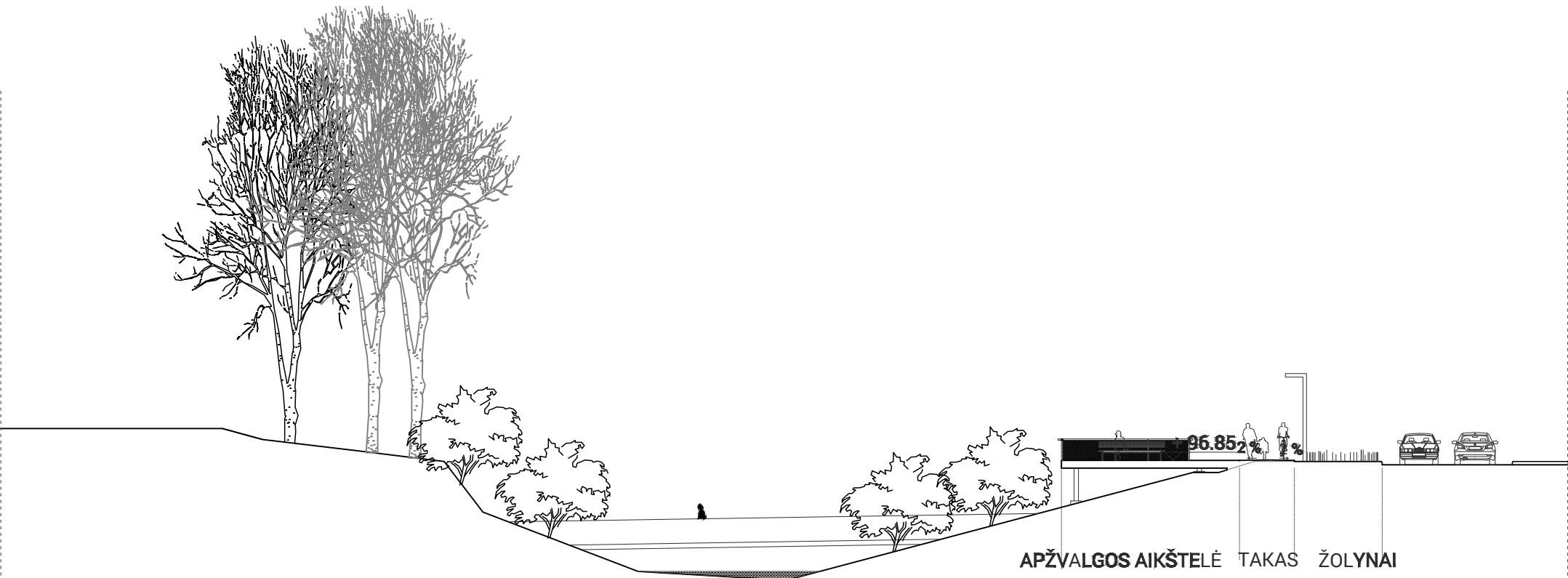





KVAL. PATV. DOK. NR.	Office De Architectura <small>MB "De architectura" Gedimino g. 33, Kaunas projektai@dearch.lt www.dearch.lt</small>			STATINIO PROJEKTO PAVADINIMAS GYVENAMOSIOS APLINKOS GERINIMAS ANYKŠČIŲ MIESTO RAMYBĖS, PUŠYNO I, PUŠYNO II DAUGIABUČIŲ GYVENAMŲJŲ NAMŲ KVARTALUOSE, KURIANT IR ATNAUJINANT BENDRUOMENINĘ INFRASTRUKTŪRĄ		
	8006413	PV	Andrius Ropolas	STATINIO NUMERIS IR PAVADINIMAS		
		Architektė	Jautra Bernotaitė	DOKUMENTO PAVADINIMAS Pjūvis 1-1, Pjūvis 2-2, Pjūvis 3-3. Ramybės kvartalas M 1:250		
		Architektas	Paulius Vaitiekūnas			
		Architektė	Sigita Simona Paplauskaitė	DOKUMENTO ŽYMUO		
LT	STATYTOJAS IR (ARBA) UŽSAKOVAS			10/200713 - XX - SPP - SP.B - 12		
	Anykščių rajono savivaldybės administracija			LAPAS	LAPŲ	
				1	1	



SUTARTINIAI ŽYMĖJIMAI	
	Detaliojo plano galiojimo riba
	Tvarkomos teritorijos riba
	Detalizuojama teritorija
	Privatūs sklypai
	Daugiabučių gyvenamųjų pastatų ir bendrabučių teritorijos
	Susisiekimo ir inžinerių komunikacijų aptarnavimo objektų teritorijos
	Esamas šviestuvas
SA-34	Suolas nr. 1
SA-42	Sūpynių paviljonas nr. 10
SA-44	Paviljonas nr. 12
	Demontuojamas elementas

ŽELDYNŲ EKSPLIKACIJA			
Žymėjimas	Reikšmė	Plotas	
		m²	%
	Detaliojo plano galiojimo riba	13571	-
	Tvarkomos teritorijos plotas	425	100
	Atvira žydinti pieva	425	100

Egzistuojantys medžiai		Naujai sodinami medžiai	
	Lapuočiai		Vienakamieniai medžiai
	Spygliuočiai		Krūmai
	Vaismedžiai		Vijokliai
	Krūmai		
	Tujos		

KVAL. PATV. DOK. NR.	Office De Architectura			STATINIO PROJEKTO PAVADINIMAS GYVENAMOSIOS APLINKOS GERINIMAS ANYKŠČIŲ MIESTO RAMYBĖS, PUŠYNO I, PUŠYNO II DAUGIABUČIŲ GYVENAMŲJŲ NAMŲ KVARTALUOSE, KURIANT IR ATNAUJINANT BENDRUOMENINĘ INFRASTRUKTŪRĄ		
	MB "De architectura" Gedimino g. 33, Kaunas projektai@dearch.lt www.dearch.lt			STATINIO NUMERIS IR PAVADINIMAS		
	8006413	PV	Andrius Ropolas		DOKUMENTO PAVADINIMAS Pušyno I kvartalo teritorijos planas M 1:500	
		Architektė	Jautra Bernotaitė			
		Architektas	Paulius Vaitiekūnas			
	Architektė	Sigita Simona Paplauskaitė				
				LAIDA		
				0		
LT	STATYTOJAS IR (ARBA) UŽSAKOVAS Anykščių rajono savivaldybės administracija			DOKUMENTO ŽYMUO 10/200713 - XX - SPP - SP.B - 13		
				LAPAS	LAPŲ	
				1	1	

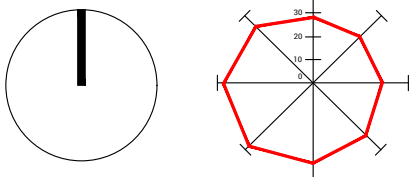



SUTARTINIAI ŽYMĖJIMAI	
	Detaliojo plano galiojimo riba
	Tvarkomos teritorijos riba
	Detalizuojama teritorija
	Privatūs sklypai
	Daugiabučių gyvenamųjų pastatų ir bendrabučių teritorijos
	Susisiekimo ir inžinerių komunikacijų aptarnavimo objektų teritorijos

ŽELDYNŲ EKSPLIKACIJA			
Žymėjimas	Reikšmė	Plotas	
		m²	%
	Detaliojo plano galiojimo riba	13571	-
	Tvarkomos teritorijos plotas	425	100
	Atvira žydinti pieva	425	100

Egzistuojantys medžiai		Naujai sodinami medžiai	
	Lapuočiai		Vienakamieniai medžiai
	Spygliuočiai		Krūmai
	Vaismedžiai		
	Krūmai		
	Tujos		

KVAL. PATV. DOK. NR.	Office De Architectura			STATINIO PROJEKTO PAVADINIMAS GYVENAMOSIOS APLINKOS GERINIMAS ANYKŠČIŲ MIESTO RAMYBĖS, PUŠYNO I, PUŠYNO II DAUGIABUČIŲ GYVENAMŲJŲ NAMŲ KVARTALUOSE, KURIANT IR ATNAUJINANT BENDRUOMENINĘ INFRASTRUKTŪRĄ		
	8006413	PV	Andrius Ropolas	STATINIO NUMERIS IR PAVADINIMAS -		
		Architektė	Jautra Bernotaitė			
		Architektas	Paulius Vaitiekūnas			
		Architektė	Sigita Simona Paplauskaitė			
LT	STATYTOJAS IR (ARBA) UŽSAKOVAS Anykščių rajono savivaldybės administracija			DOKUMENTO PAVADINIMAS Pušyno I kvartalo teritorijos želdinių planas M 1:500		LAIDA 0
				DOKUMENTO ŽYMUO 10/200713 - XX - SPP - SP.B - 14		LAPAS 1
						LAPŲ 1



DANGŲ EKSPLIKACIJA			
Žymėjimas	Reikšmė	Plotas	
		m²	%
	Detaliojo plano galiojimo riba	36493	-
	Tvarkomos teritorijos plotas	6415	100
	Asfalto takas	398.5	6.21
	Plūkta danga	869	13.54
	Gumos granulių danga	248	3.86
	Betono plytelių 300x300 danga	348	5.42
	Taktilinis paviršius	19	0.29

ŽELDYNŲ EKSPLIKACIJA			
Žymėjimas	Reikšmė	Plotas	
		m²	%
	Tvarkomos teritorijos plotas	6415	100
	Atvira žydinti pieva	1426	22.22
	Miško paklotės želdynai	200	3.11
	Žydintys smilgų masyvai	184	2.86
	Reljefo darbai, nauja veja	2610	40.69

Egzistuojantys medžiai		Naujai sodinami medžiai	
	Lapuočiai		Vienakamieniai medžiai
	Spygliuočiai		Išskirtiniai medžiai
	Vaismedžiai		Vaismedžiai
	Krūmai		Krūmai
	Tujos		

SUTARTINIAI ŽYMĖJIMAI	
	Detaliojo plano galiojimo riba
	Tvarkomos teritorijos riba
	Detalizuojama teritorija
	Privatus sklypai
	Daugiabučių gyvenamųjų pastatų ir bendrabučių teritorijos
	Susisiekimo ir inžinerių komunikacijų aptarnavimo objektų teritorijos
	Demontuojamas elementas
	ŽN prasielenkimo aikštelės
	Naujas šviestuvai
	Esamas šviestuvai
SA-35	Suolas nr. 2
SA-36	Suolas nr. 3
SA-37	Suolas nr. 4
SA-38Š	Šiukšliadėžė nr. 5
SA-38D	Dviračių stovas nr. 6
SA-40	Džiovinimo stovas nr. 8
SA-42	Sūpynių paviljonas nr. 10
SA-44	Paviljonas nr. 12
L6	Atnaujinami laiptai
L7	Atnaujinami laiptai
L8	Naujai projektuojami laiptai
Ž4	Žaidimų aikštelė
Ž5	Žaidimų aikštelė
Ž6	Žaidimų aikštelė
M3	Multifunkcinė aikštelė
SD1	Smėlio dėžė
Č1	Čiuożykla šlaite

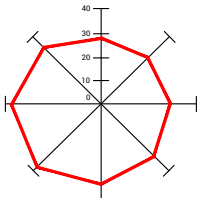
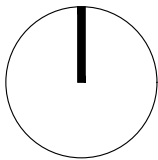

KVAL. PATV. DOK. NR.	Office De Architectura			STATINIO PROJEKTO PAVADINIMAS GYVENAMOSIOS APLINKOS GERINIMAS ANYKŠČIŲ MIESTO RAMYBĖS, PUŠYNO I, PUŠYNO II DAUGIABUČIŲ GYVENAMŲJŲ NAMŲ KVARTALUOSE, KURIANT IR ATNAUJINANT BENDRUOMENINĘ INFRASTRUKTŪRĄ			
	MB "De architectura" Gedimino g. 33, Kaunas projekta@dearch.lt www.dearch.lt			STATINIO NUMERIS IR PAVADINIMAS			
	8006413	PV	Andrius Ropolas				
		Architektė	Jautra Bernotaitė				
		Architektas	Paulius Vaitiekūnas				
	Architektė	Sigita Simona Paplauskaitė	DOKUMENTO PAVADINIMAS Pušyno II kvartalo teritorijos planas M 1:1000			LAIDA 0	
LT	STATYTOJAS IR (ARBA) UŽSAKOVAS Anykščių rajono savivaldybės administracija			DOKUMENTO ŽYMUO 10/200713 - XX - SPP - SP.B - 15		LAPAS 1	LAPŲ 1





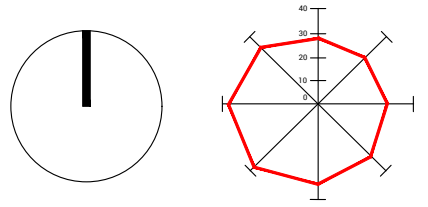

SUTARTINIAI ŽYMĖJIMAI	
	Detaliojo plano galiojimo riba
	Tvarkomos teritorijos riba
	Detalizuojama teritorija
	Privatūs sklypai
	Daugiabučių gyvenamųjų pastatų ir bendrabučių teritorijos
	Susisiekimo ir inžinerių komunikacijų aptarnavimo objektų teritorijos

ŽELDYNŲ EKSPLIKACIJA			
Žymėjimas	Reikšmė	Plotas	
		m²	%
	Tvarkomos teritorijos plotas	6415	100
	Atvira žydinti pieva	1426	22.22
	Miško paklotės želdynai	200	3.11
	Žydintys smilgų masyvai	184	2.86
	Reljefo darbai, nauja veja	2610	40.69

Egzistuojantys medžiai		Naujai sodinami medžiai	
	Lapuočiai		Vienakamieniai medžiai
	Spygliuočiai		Išskirtiniai medžiai
	Vaismedžiai		Vaismedžiai
	Krūmai		Krūmai
	Tujos		
	Kertami medžiai		



KVAL. PATV. DOK. NR.	Office De Architectura			MB "De architectura" Gedimino g. 33, Kaunas projektai@dearch.lt www.dearch.lt			STATINIO PROJEKTO PAVADINIMAS GYVENAMOSIOS APLINKOS GERINIMAS ANYKŠČIŲ MIESTO RAMYBĖS, PUŠYNO I, PUŠYNO II DAUGIABUČIŲ GYVENAMŲJŲ NAMŲ KVARTALUOSE, KURIANT IR ATNAUJINANT BENDRUOMENINĘ INFRASTRUKTŪRĄ			
	8006413	PV	Andrius Ropolas		STATINIO NUMERIS IR PAVADINIMAS			DOKUMENTO PAVADINIMAS Pušyno II kvartalo teritorijos želdynų planas M 1:1000		LAI DA
		Architektė	Jautra Bernotaitė							0
		Architektas	Paulius Vaitiekūnas							
		Architektė	Sigita Simona Paplauskaitė							
LT	STATYTOJAS IR (ARBA) UŽSAKOVAS Anykščių rajono savivaldybės administracija			DOKUMENTO ŽYMUO 10/200713 - XX - SPP - SP.B - 16			LAPAS	LAPŲ		
							1	1		



DANGŲ EKSPLIKACIJA			
Žymėjimas	Reikšmė	Plotas	
		m²	%
	Detaliojo plano galiojimo riba	36493	-
	Tvarkomos teritorijos plotas	6415	100
	Asfalto takas	398.5	6.21
	Plūkta danga	869	13.54
	Gumos granulių danga	248	3.86
	Betono plytelių 300x300 danga	348	5.42
	Taktinis paviršius	19	0.29

ŽELDYNŲ EKSPLIKACIJA			
Žymėjimas	Reikšmė	Plotas	
		m²	%
	Tvarkomos teritorijos plotas	6415	100
	Atvira žydyti pieva	1426	22.22
	Miško paklotės želdynai	200	3.11
	Žydyti smilgų masyvai	184	2.86
	Reljefo darbai, nauja veja	2610	40.69

Egzistuojantys medžiai		Naujai sodinami medžiai	
	Lapuočiai		Vienakamieniai medžiai
	Spygliuočiai		Išskirtiniai medžiai
	Vaismedžiai		Vaismedžiai
	Krūmai		Krūmai
	Tujos		

SUTARTINIAI ŽYMĖJIMAI	
	Detaliojo plano galiojimo riba
	Tvarkomos teritorijos riba
	Detalizuojama teritorija
	Privatus sklypai
	Daugiabučių gyvenamųjų pastatų ir bendrabučių teritorijos
	Susisiekimo ir inžinerių komunikacijų aptarnavimo objektų teritorijos
	Demontuojamas elementas
	ŽN prasielkimo aikštelės
	Naujas šviestuvai
	Esamas šviestuvai
SA-35	Suolas nr. 2
SA-36	Suolas nr. 3
SA-37	Suolas nr. 4
SA-38S	Šiukšliadėžė nr. 5
SA-38D	Dviračių stovas nr. 6
SA-40	Džiovinimo stovas nr. 8
SA-42	Sūpynių paviljonas nr. 10
SA-44	Paviljonas nr. 12
L6	Atnaujinami laiptai
L7	Atnaujinami laiptai
L8	Naujai projektuojami laiptai
Ž4	Žaidimų aikštelė
Ž5	Žaidimų aikštelė
Ž6	Žaidimų aikštelė
M3	Multifunkcinė aikštelė
SD1	Smėlio dėžė
Č1	Čiuożykla šlaite

KVAL. PATV. DOK. NR.	Office De Architectura			STATINIO PROJEKTO PAVADINIMAS GYVENAMOSIOS APLINKOS GERINIMAS ANYKŠČIŲ MIESTO RAMYBĖS, PUŠYNO I, PUŠYNO II DAUGIABUČIŲ GYVENAMŲJŲ NAMŲ KVARTALUOSE, KURIANT IR ATNAUJINANT BENDRUOMENINĘ INFRASTRUKTŪRĄ			
	MB "De architectura" Gedimino g. 33, Kaunas projektai@dearch.lt www.dearch.lt			STATINIO NUMERIS IR PAVADINIMAS			
	8006413	PV	Andrius Ropolas				
		Architektė	Jautra Bernotaitė				
		Architektas	Paulius Vaitiekūnas				
	Architektė	Sigita Simona Paplauskaitė	DOKUMENTO PAVADINIMAS PT1 teritorijos planas. Pušyno II kvartalas M 1:500			LAIDA 0	
LT	STATYTOJAS IR (ARBA) UŽSAKOVAS Anykščių rajono savivaldybės administracija			DOKUMENTO ŽYMUO 10/200713 - XX - SPP - SP.B - 17		LAPAS 1	LAPŲ 1

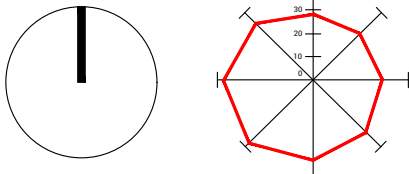

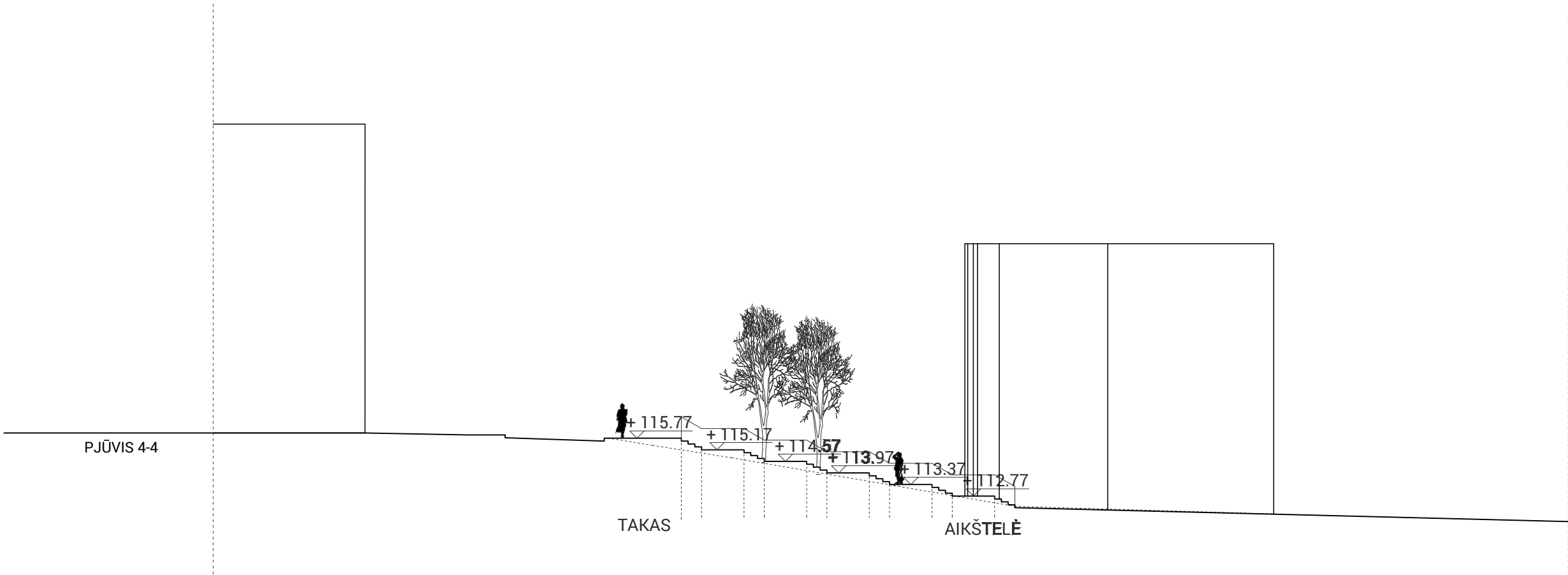

KVAL. PATV. DOK. NR.	<div>Office De Architectura</div> <div>MB "De architectura" Gedimino g. 33, Kaunas projektai@dearch.lt www.dearch.lt</div>			STATINIO PROJEKTO PAVADINIMAS GYVENAMOSIOS APLINKOS GERINIMAS ANYKŠČIŲ MIESTO RAMYBĖS, PUŠYNO I, PUŠYNO II DAUGIABUČIŲ GYVENAMŲJŲ NAMŲ KVARTALUOSE, KURIANT IR ATNAUJINANT BENDRUOMENINĘ INFRASTRUKTŪRĄ		
	8006413	PV	Andrius Ropolas		STATINIO NUMERIS IR PAVADINIMAS	
		Architektė	Jautra Bernotaitė			
		Architektas	Paulius Vaitiekūnas			
		Architektė	Sigita Simona Paplauskaitė		DOKUMENTO PAVADINIMAS Pjūvis 4-4. Pušyno II kvartalas M 1:250	
LT	STATYTOJAS IR (ARBA) UŽSAKOVAS Anykščių rajono savivaldybės administracija			DOKUMENTO ŽYMUO 10/200713 - XX - SPP - SP.B - 18		LAPAS
						LAPŲ
						1
						1



VIZUALIZACIJA

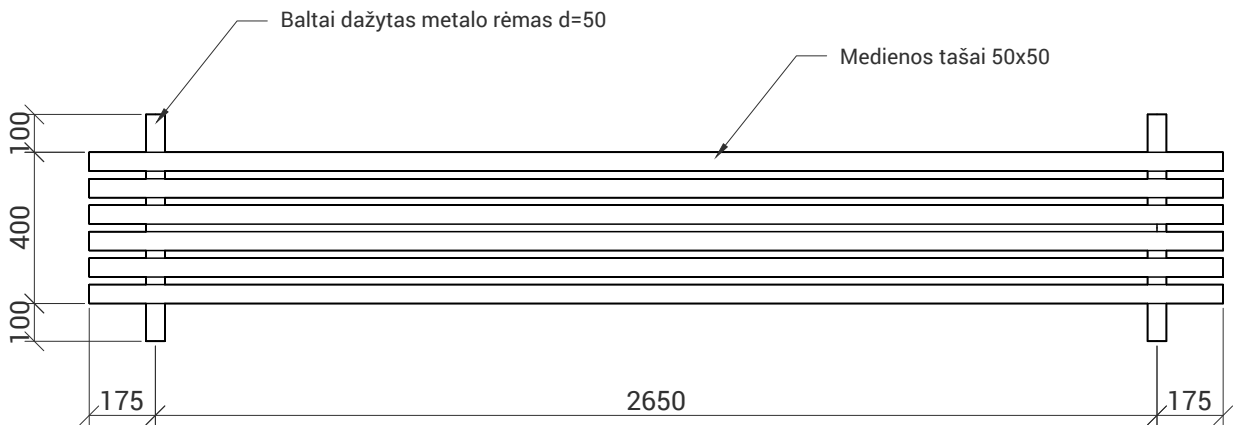

VAIZDAS IŠ VIRŠAUS

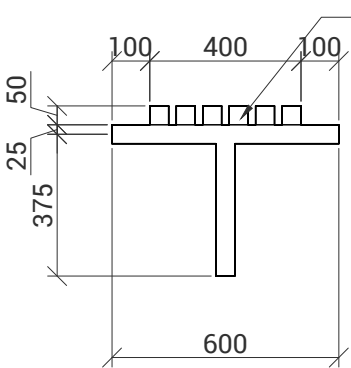

VAIZDAS IŠ ŠONO

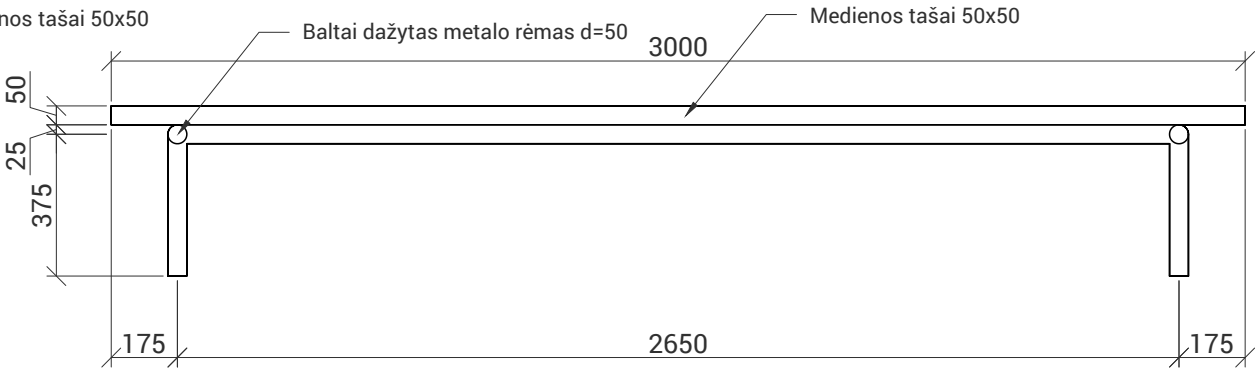

VAIZDAS IŠ PRIEKIO

PASTABA: Konstrukcija detalizuojama techninio projekto rengimo metu.

KVAL. PATV. DOK. NR.	Office De Architectura			STATINIO PROJEKTO PAVADINIMAS		
	MB "De architectura" Gedimino g. 33, Kaunas projektai@dearch.lt www.dearch.lt			GYVENAMOSIOS APLINKOS GERINIMAS ANYKŠČIŲ MIESTO RAMYBĖS, PUŠYNO I, PUŠYNO II DAUGIABUČIŲ GYVENAMŲJŲ NAMŲ KVARTALUOSE, KURIANT IR ATNAUJINANT BENDRUOMENINĘ INFRASTRUKTŪRĄ		
	8006413	PV	Andrius Ropolas	STATINIO NUMERIS IR PAVADINIMAS		
		Architektė	Jautra Bernotaitė	DOKUMENTO PAVADINIMAS		
		Architektas	Paulius Vaitiekūnas			
		Architektė	Sigita Simona Paplauskaitė	Nr. 1 Suolo eskizas M 1:20		LAIDA
						0
LT	STATYTOJAS IR (ARBA) UŽSAKOVAS			DOKUMENTO ŽYMUO		LAPAS
	Anykščių rajono savivaldybės administracija			10/200713 - XX - SPP - SA - 34		LAPŲ
						1
						1



VIZUALIZACIJA

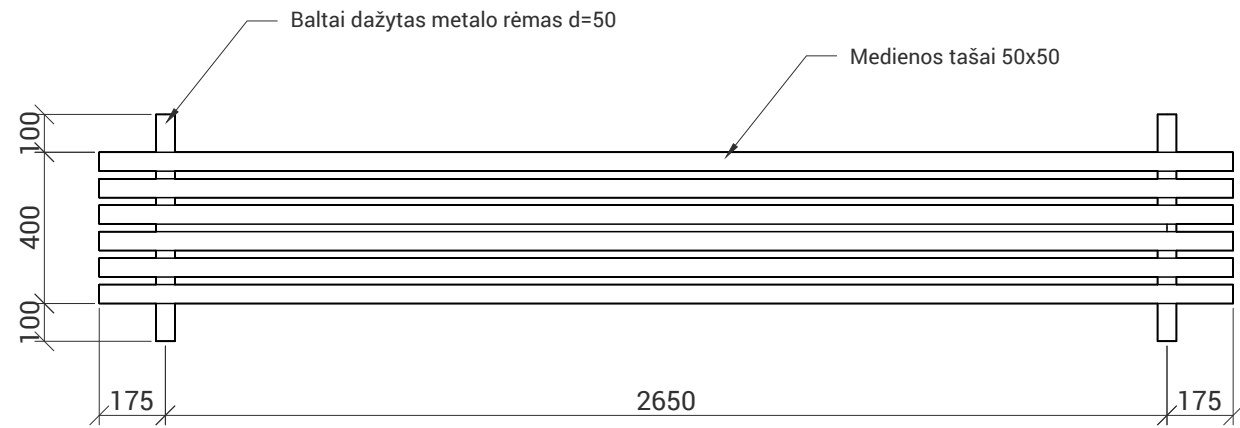

VAIZDAS IŠ VIRŠAUS

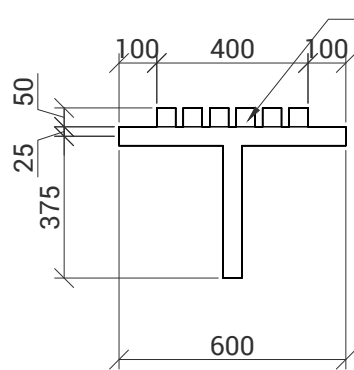



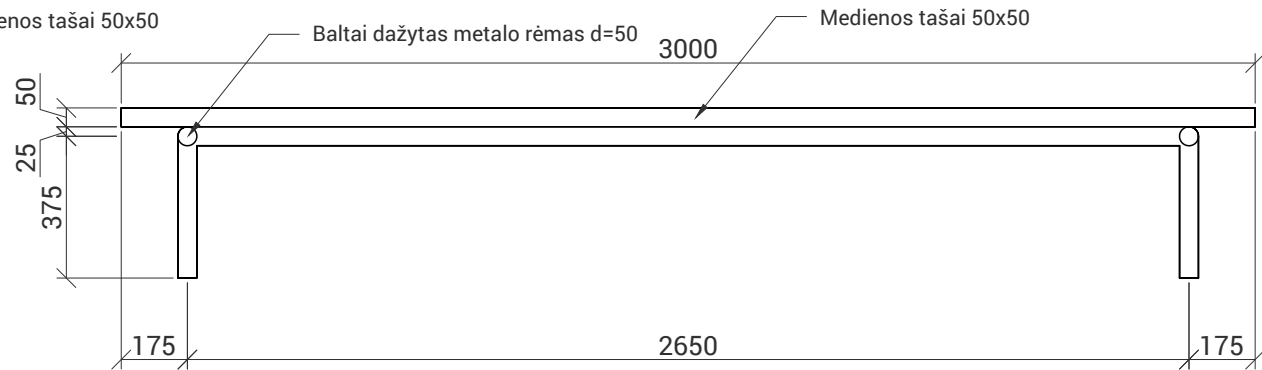

VAIZDAS IŠ ŠONO



VAIZDAS IŠ PRIEKIO

PASTABA: Konstrukcija detalizuojama techninio projekto rengimo metu.

KVAL. PATV. DOK. NR.	Office De Architectura			MB "De architectura" Gedimino g. 33, Kaunas projektai@dearch.lt www.dearch.lt			STATINIO PROJEKTO PAVADINIMAS GYVENAMOSIOS APLINKOS GERINIMAS ANYKŠČIŲ MIESTO RAMYBĖS, PUŠYNO I, PUŠYNO II DAUGIABUČIŲ GYVENAMŲJŲ NAMŲ KVARTALUOSE, KURIANT IR ATNAUJINANT BENDRUOMENINĘ INFRASTRUKTŪRĄ			
	8006413	PV	Andrius Ropolas		STATINIO NUMERIS IR PAVADINIMAS -					
		Architektė	Jautra Bernotaitė							
		Architektas	Paulius Vaitiekūnas							
		Architektė	Sigita Simona Paplauskaitė							
				DOKUMENTO PAVADINIMAS Nr. 2 Suolo eskizas M 1:20				LAIDA		
								0		
LT	STATYTOJAS IR (ARBA) UŽSAKOVAS Anykščių rajono savivaldybės administracija				DOKUMENTO ŽYMUO 10/200713 - XX - SPP - SA - 35				LAPAS	LAPŲ
									1	1



VIZUALIZACIJA

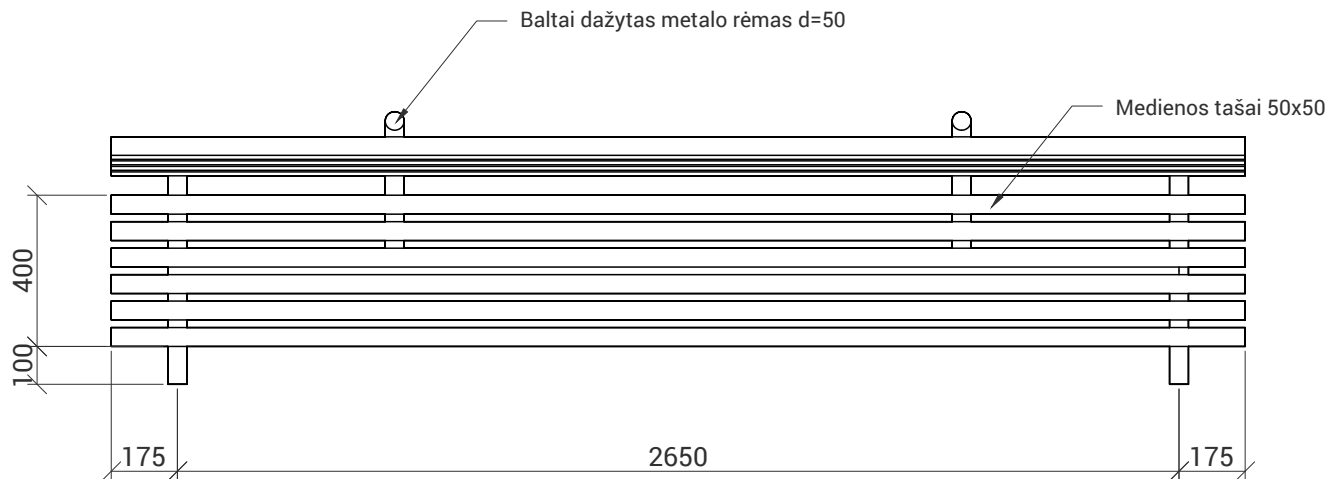

VAIZDAS IŠ VIRŠAUS

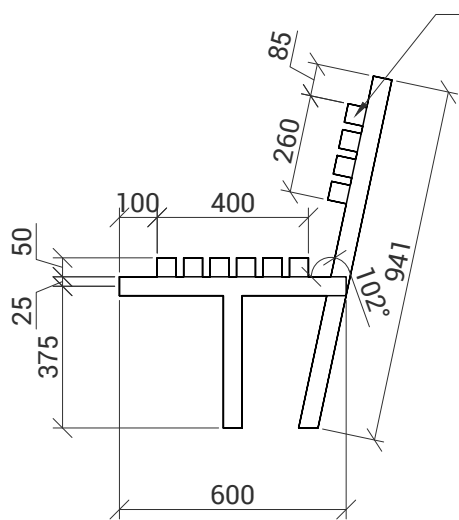



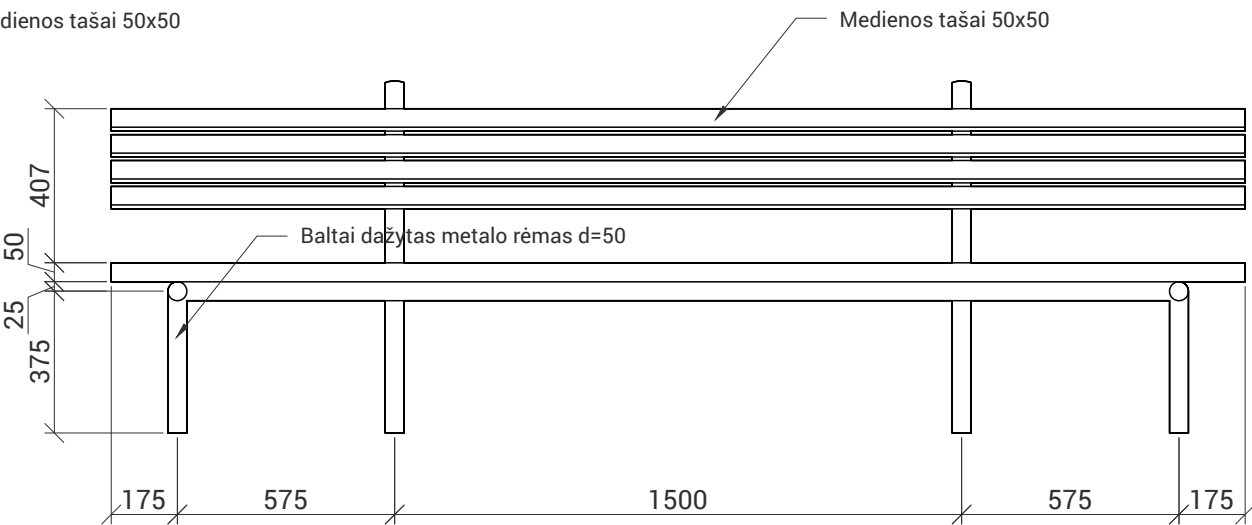

VAIZDAS IŠ ŠONO



VAIZDAS IŠ PRIEKIO

PASTABA: Konstrukcija detalizuojama techninio projekto rengimo metu.

KVAL. PATV. DOK. NR.	Office De Architectura			MB "De architectura" Gedimino g. 33, Kaunas projektai@dearch.lt www.dearch.lt			STATINIO PROJEKTO PAVADINIMAS GYVENAMOSIOS APLINKOS GERINIMAS ANYKŠČIŲ MIESTO RAMYBĖS, PUŠYNO I, PUŠYNO II DAUGIABUČIŲ GYVENAMŲJŲ NAMŲ KVARTALUOSE, KURIANT IR ATNAUJINANT BENDRUOMENINĘ INFRASTRUKTŪRĄ			
	8006413	PV	Andrius Ropolas		STATINIO NUMERIS IR PAVADINIMAS -					
		Architektė	Jautra Bernotaitė							
		Architektas	Paulius Vaitiekūnas							
		Architektė	Sigita Simona Paplauskaitė							
				DOKUMENTO PAVADINIMAS Nr. 3 Suolo su atlošu eskizas M 1:20					LAIDA	
									0	
LT	STATYTOJAS IR (ARBA) UŽSAKOVAS Anykščių rajono savivaldybės administracija				DOKUMENTO ŽYMUO 10/200713 - XX - SPP - SA - 36				LAPAS	LAPŲ
									1	1



VIZUALIZACIJA

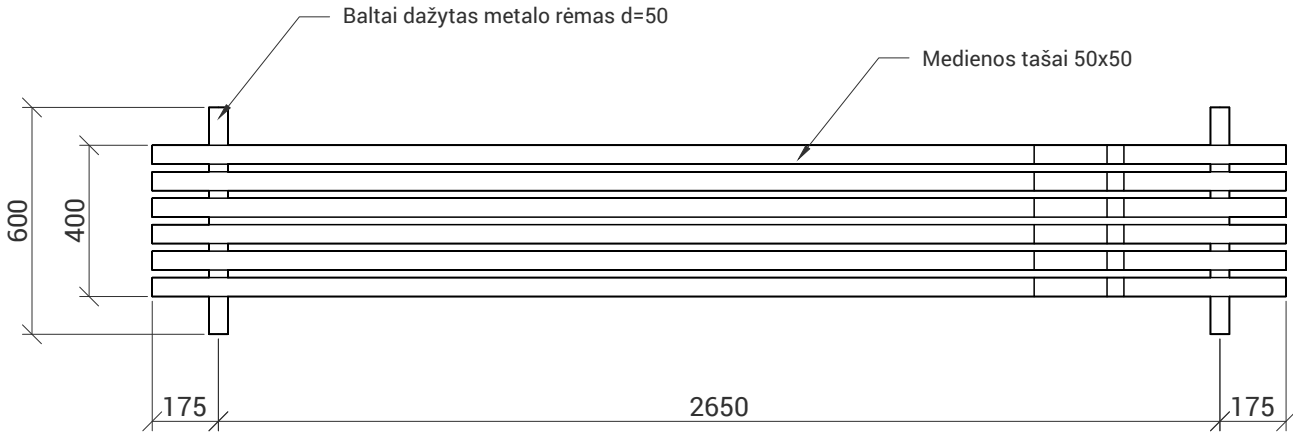

VAIZDAS IŠ VIRŠAUS

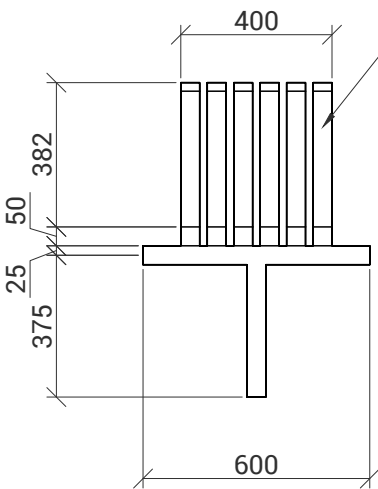



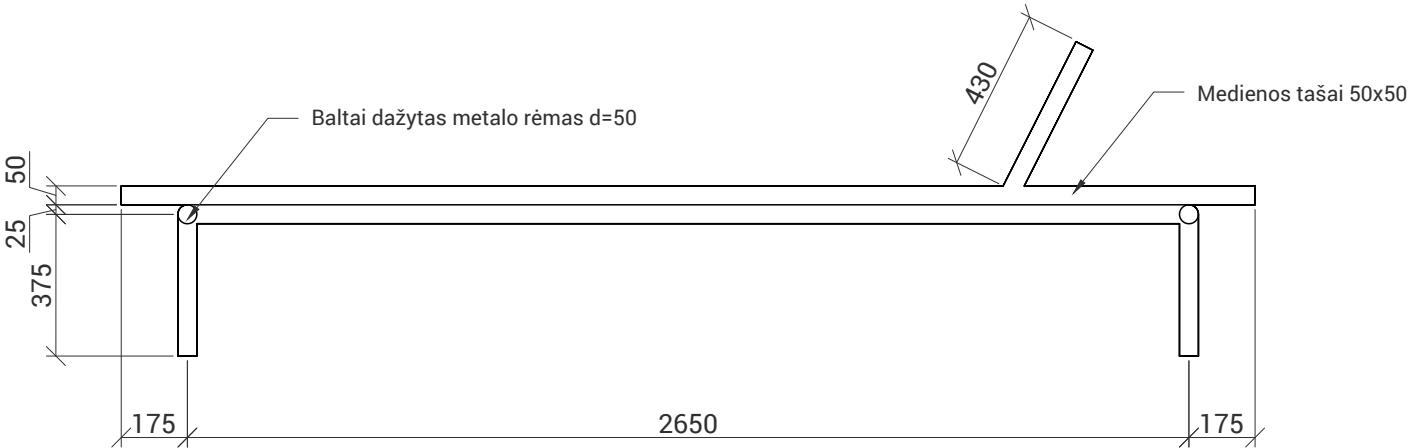

VAIZDAS IŠ ŠONO

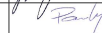

VAIZDAS IŠ PRIEKIO

PASTABA: Konstrukcija detalizuojama techninio projekto rengimo metu.

KVAL. PATV. DOK. NR.	Office De Architectura			MB "De architectura" Gedimino g. 33, Kaunas projektai@dearch.lt www.dearch.lt			STATINIO PROJEKTO PAVADINIMAS GYVENAMOSIOS APLINKOS GERINIMAS ANYKŠČIŲ MIESTO RAMYBĖS, PUŠYNO I, PUŠYNO II DAUGIABUČIŲ GYVENAMŲJŲ NAMŲ KVARTALUOSE, KURIANT IR ATNAUJINANT BENDRUOMENINĘ INFRASTRUKTŪRĄ			
	8006413	PV	Andrius Ropolas		STATINIO NUMERIS IR PAVADINIMAS -					
		Architektė	Jautra Bernotaitė							
		Architektas	Paulius Vaitiekūnas							
		Architektė	Sigita Simona Paplauskaitė							
				DOKUMENTO PAVADINIMAS Nr. 4 Suolo su atrama eskizas M 1:20					LAIDA 0	
LT	STATYTOJAS IR (ARBA) UŽSAKOVAS Anykščių rajono savivaldybės administracija			DOKUMENTO ŽYMUO 10/200713 - XX - SPP - SA - 37					LAPAS 1	LAPŲ 1



VIZUALIZACIJA

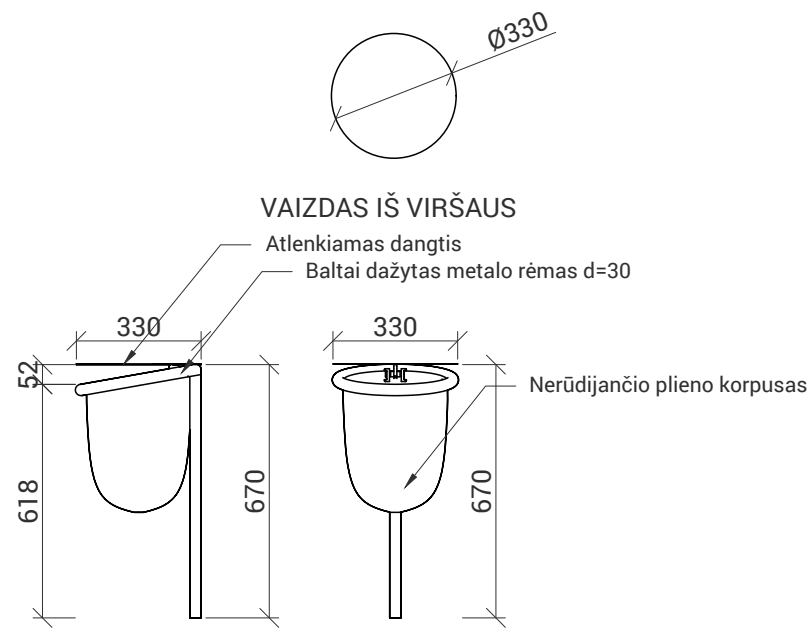

VAIZDAS IŠ ŠONO

VAIZDAS IŠ PRIEKIO

NR. 5 ŠIUKŠLIADĖŽĖ

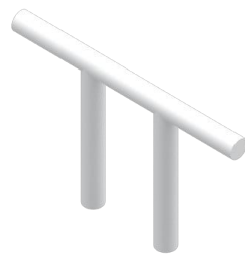

VIZUALIZACIJA

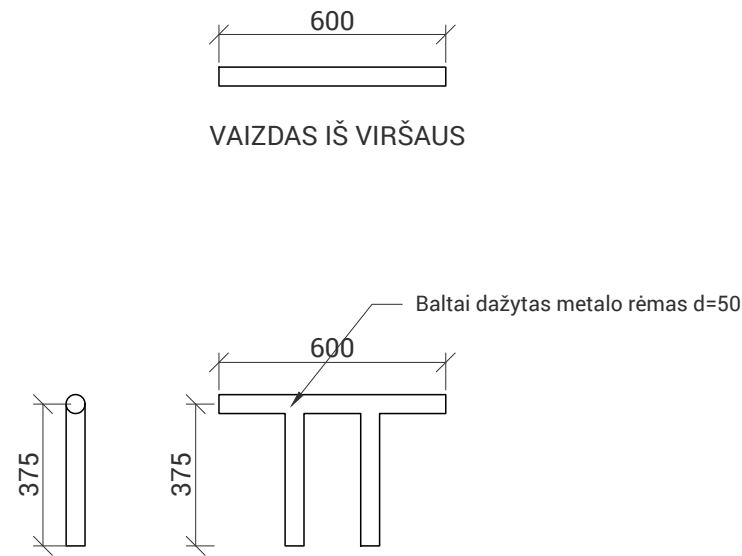

VAIZDAS IŠ ŠONO

VAIZDAS IŠ PRIEKIO

NR. 6 DVIRAČIŲ STOVAS

PASTABA: Konstrukcija detalizuojama techninio projekto rengimo metu.

KVAL. PATV. DOK. NR.	<div>Office De Architectura</div> <div>MB "De architectura" Gedimino g. 33, Kaunas projektai@dearch.lt www.dearch.lt</div>			STATINIO PROJEKTO PAVADINIMAS GYVENAMOSIOS APLINKOS GERINIMAS ANYKŠČIŲ MIESTO RAMYBĖS, PUŠYNO I, PUŠYNO II DAUGIABUČIŲ GYVENAMŲJŲ NAMŲ KVARTALUOSE, KURIANT IR ATNAUJINANT BENDRUOMENINĘ INFRASTRUKTŪRĄ		
8006413	PV	Andrius Ropolas		STATINIO NUMERIS IR PAVADINIMAS -		
	Architektė	Jautra Bernotaitė				
	Architektas	Paulius Vaitiekūnas				
	Architektė	Sigita Simona Paplauskaitė				
				DOKUMENTO PAVADINIMAS		LAIDA
				Nr. 5 Šiukšliadėžės ir Nr. 6 Dviračių stovo eskizai M 1:20		0
LT	STATYTOJAS IR (ARBA) UŽSAKOVAS			DOKUMENTO ŽYMUO		LAPAS
	Anykščių rajono savivaldybės administracija			10/200713 - XX - SPP - SA - 38		LAPŲ
					1	1



VIZUALIZACIJA

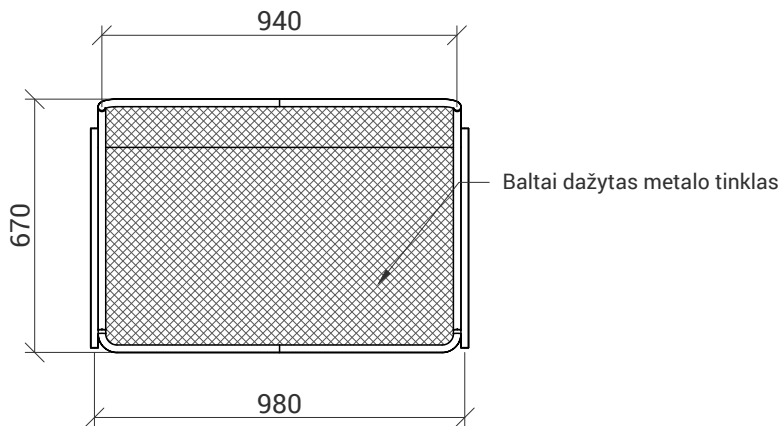

VAIZDAS IŠ VIRŠAUS

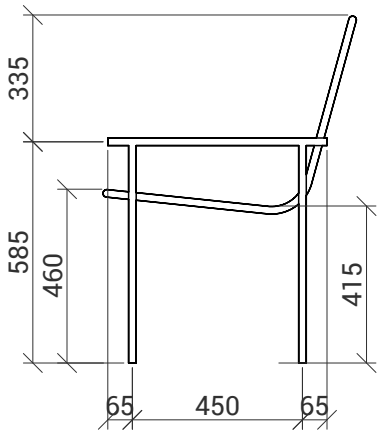



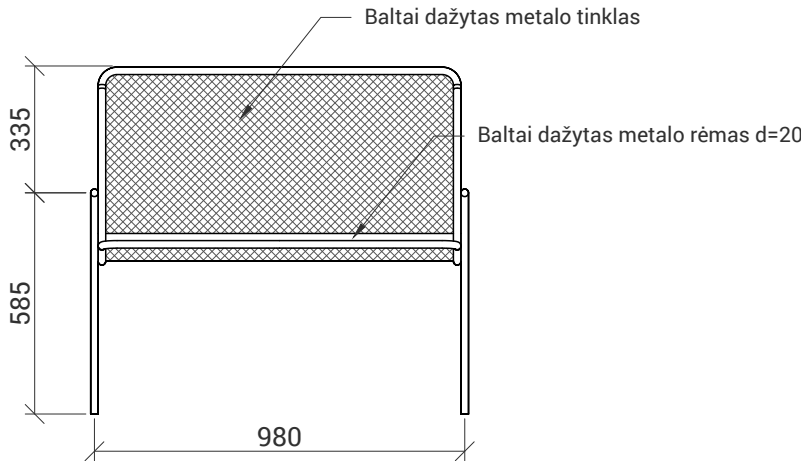

VAIZDAS IŠ ŠONO



VAIZDAS IŠ PRIEKIO

PASTABA: Konstrukcija detalizuojama techninio projekto rengimo metu.

KVAL. PATV. DOK. NR.	Office De Architectura			MB "De architectura" Gedimino g. 33, Kaunas projektai@dearch.lt www.dearch.lt	STATINIO PROJEKTO PAVADINIMAS GYVENAMOSIOS APLINKOS GERINIMAS ANYKŠČIŲ MIESTO RAMYBĖS, PUŠYNO I, PUŠYNO II DAUGIABUČIŲ GYVENAMŲJŲ NAMŲ KVARTALUOSE, KURIANT IR ATNAUJINANT BENDRUOMENINĘ INFRASTRUKTŪRĄ			
	8006413	PV	Andrius Ropolas		STATINIO NUMERIS IR PAVADINIMAS -			
		Architektė	Jautra Bernotaitė					
		Architektas	Paulius Vaitiekūnas					
		Architektė	Sigita Simona Paplauskaitė					
					DOKUMENTO PAVADINIMAS Nr. 7 Kilnojamo suolo eskizas M 1:20		LAIDA 0	
LT	STATYTOJAS IR (ARBA) UŽSAKOVAS Anykščių rajono savivaldybės administracija				DOKUMENTO ŽYMUO 10/200713 - XX - SPP - SA - 39		LAPAS 1	LAPŲ 1

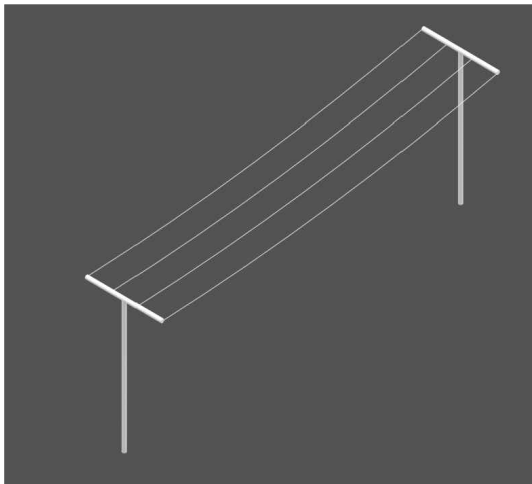

VIZUALIZACIJA

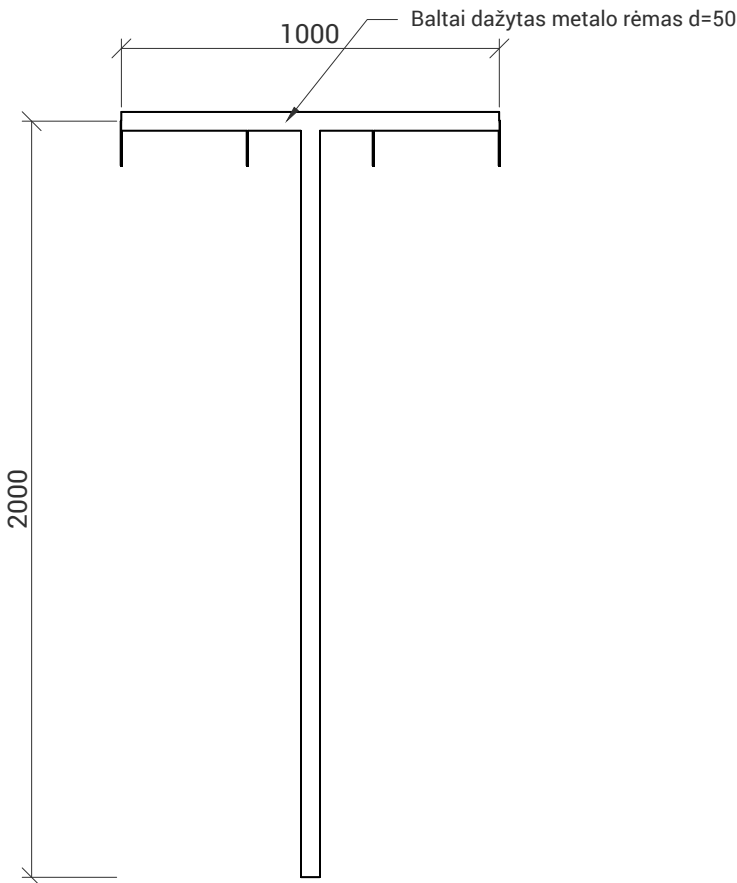

VAIZDAS IŠ ŠONO

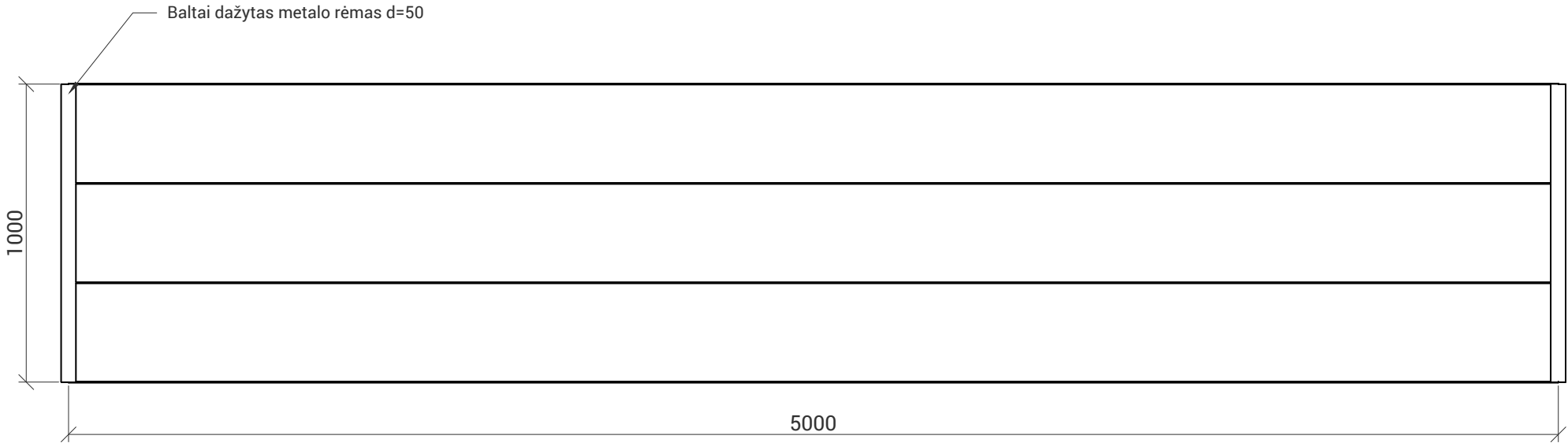



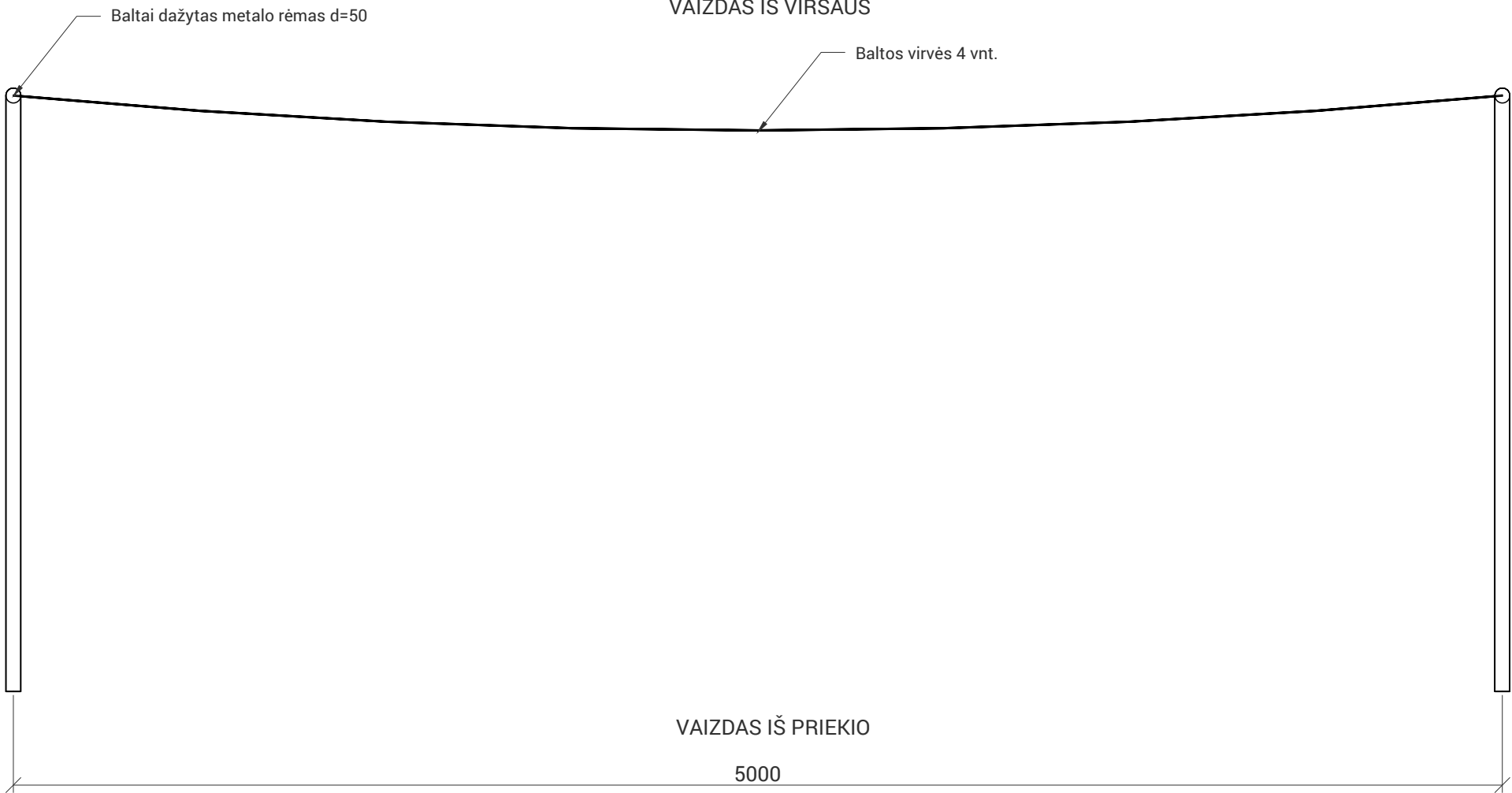

VAIZDAS IŠ VIRŠAUS



VAIZDAS IŠ PRIEKIO

PASTABA: Konstrukcija detalizuojama techninio projekto rengimo metu.

KVAL. PATV. DOK. NR.	Office De Architectura			MB "De architectura" Gedimino g. 33, Kaunas projektai@dearch.lt www.dearch.lt			STATINIO PROJEKTO PAVADINIMAS GYVENAMOSIOS APLINKOS GERINIMAS ANYKŠČIŲ MIESTO RAMYBĖS, PUŠYNO I, PUŠYNO II DAUGIABUČIŲ GYVENAMŲJŲ NAMŲ KVARTALUOSE, KURIANT IR ATNAUJINANT BENDRUOMENINĘ INFRASTRUKTŪRĄ		
	8006413	PV	Andrius Ropolas		STATINIO NUMERIS IR PAVADINIMAS -				
		Architektė	Jautra Bernotaitė						
		Architektas	Paulius Vaitiekūnas						
		Architektė	Sigita Simona Paplauskaitė						
					DOKUMENTO PAVADINIMAS Nr. 8 Džiovyklos eskizas M 1:20			LAIDA	
							0		
LT	STATYTOJAS IR (ARBA) UŽSAKOVAS Anykščių rajono savivaldybės administracija				DOKUMENTO ŽYMUO 10/200713 - XX - SPP - SA - 40			LAPAS	LAPŲ
								1	1

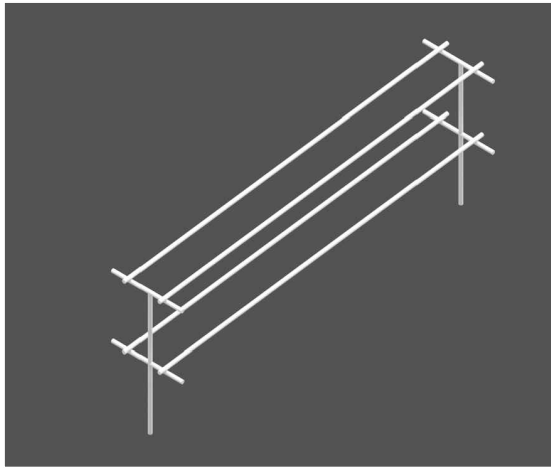

VIZUALIZACIJA

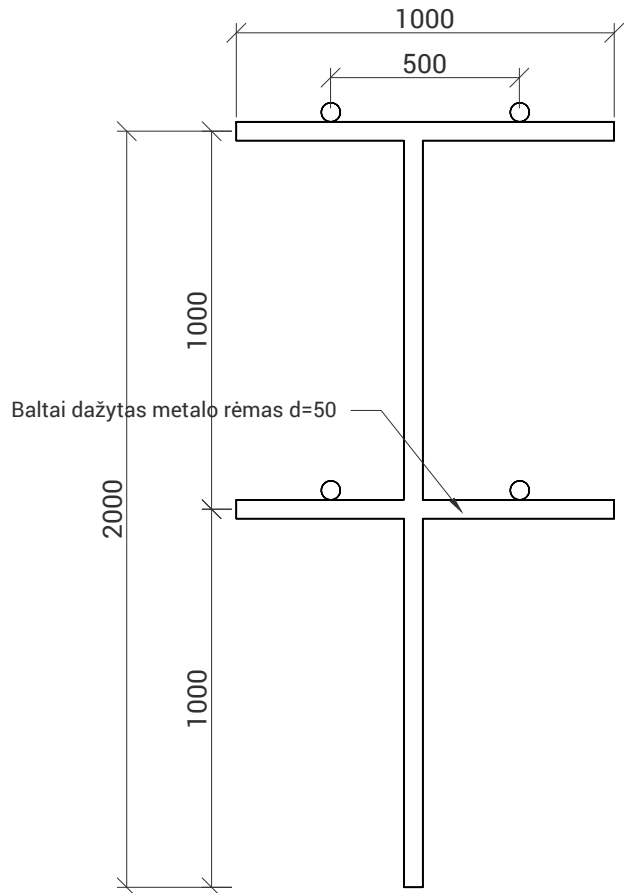

VAIZDAS IŠ ŠONO

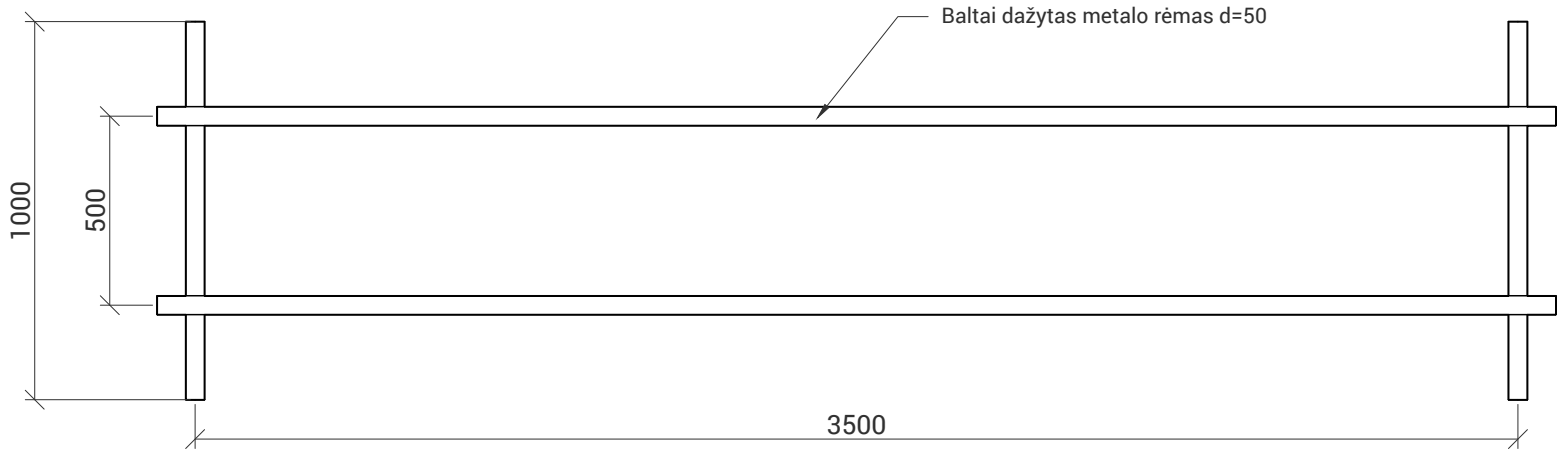

VAIZDAS IŠ VIRŠAUS

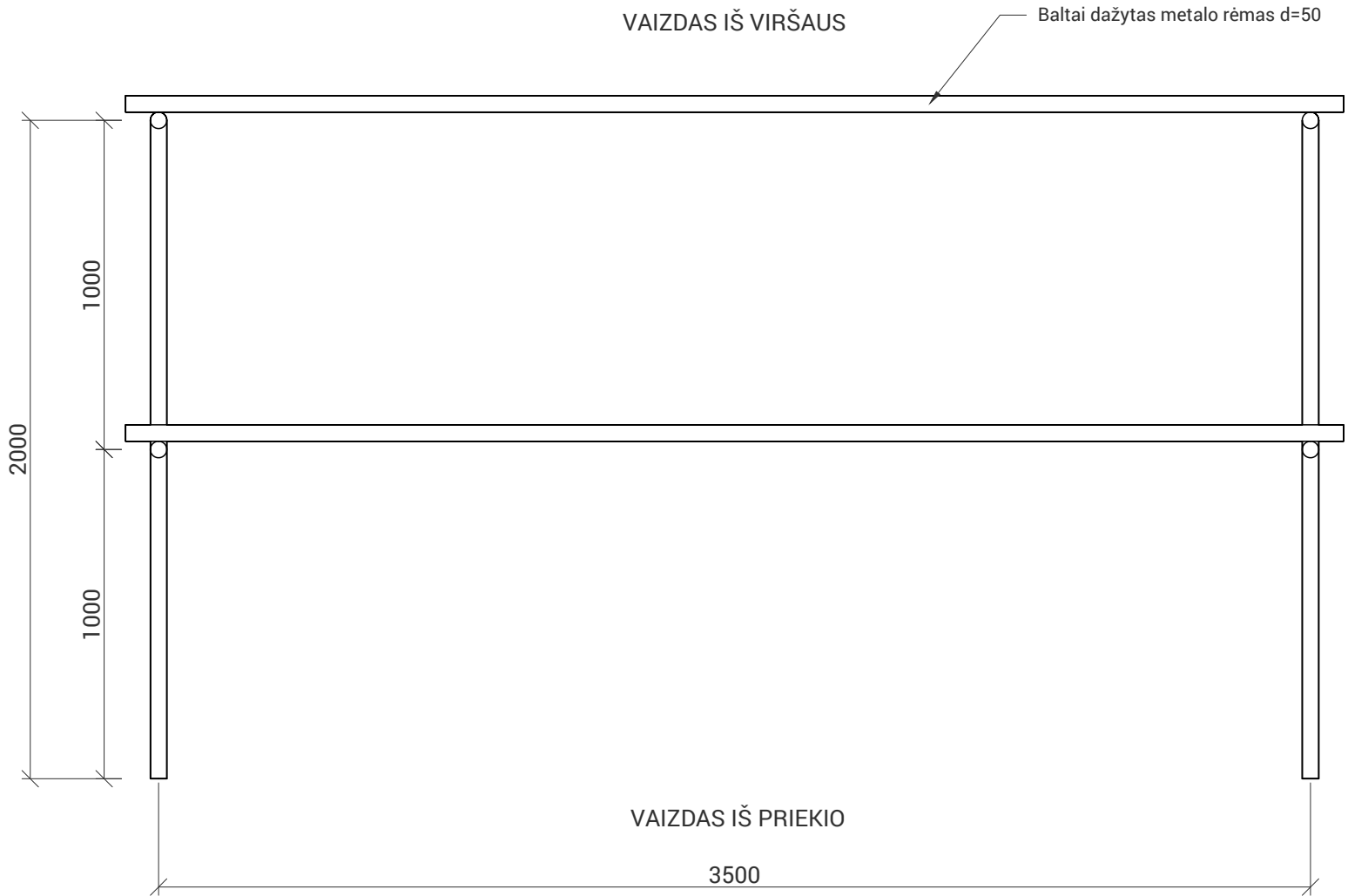

VAIZDAS IŠ PRIEKIO

PASTABA: Konstrukcija detalizuojama techninio projekto rengimo metu.

KVAL. PATV. DOK. NR.	Office De Architectura			MB "De architectura" Gedimino g. 33, Kaunas projektai@dearch.lt www.dearch.lt	STATINIO PROJEKTO PAVADINIMAS GYVENAMOSIOS APLINKOS GERINIMAS ANYKŠČIŲ MIESTO RAMYBĖS, PUŠYNO I, PUŠYNO II DAUGIABUČIŲ GYVENAMŲJŲ NAMŲ KVARTALUOSE, KURIANT IR ATNAUJINANT BENDRUOMENINĘ INFRASTRUKTŪRĄ		
	8006413	PV	Andrius Ropolas		STATINIO NUMERIS IR PAVADINIMAS -		
		Architektė	Jautra Bernotaitė				
		Architektas	Paulius Vaitiekūnas				
		Architektė	Sigita Simona Paplauskaitė				
				DOKUMENTO PAVADINIMAS Nr. 9 Stovo eskizas M 1:20		LAIDA 0	
LT	STATYTOJAS IR (ARBA) UŽSAKOVAS Anykščių rajono savivaldybės administracija			DOKUMENTO ŽYMUO 10/200713 - XX - SPP - SA - 41		LAPAS 1	LAPŲ 1

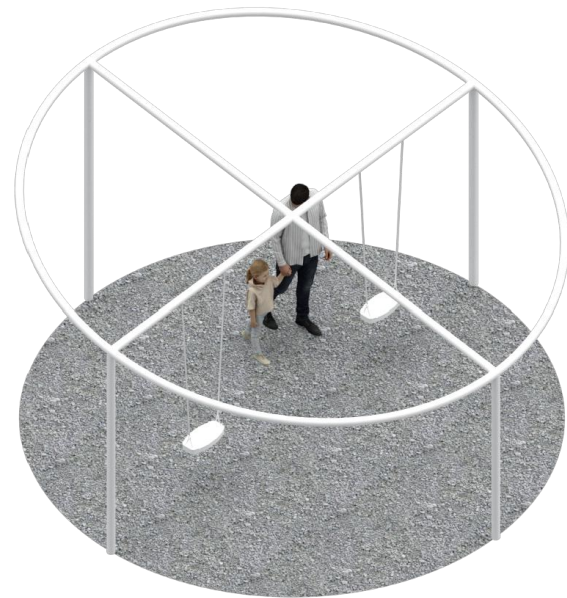

VIZUALIZACIJA

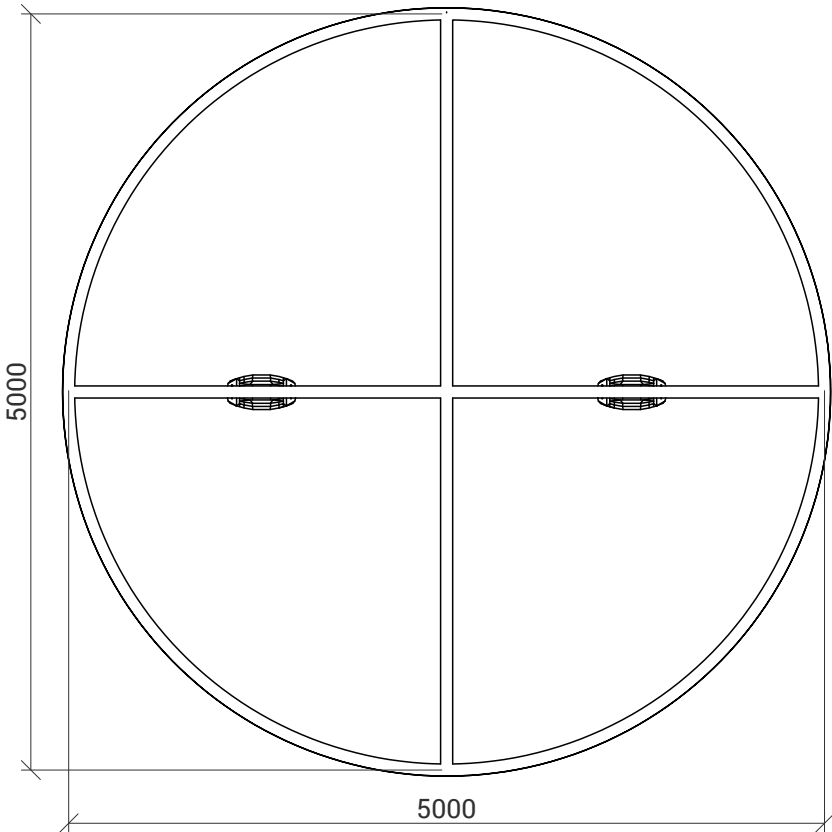

VAIZDAS IŠ VIRŠAUS

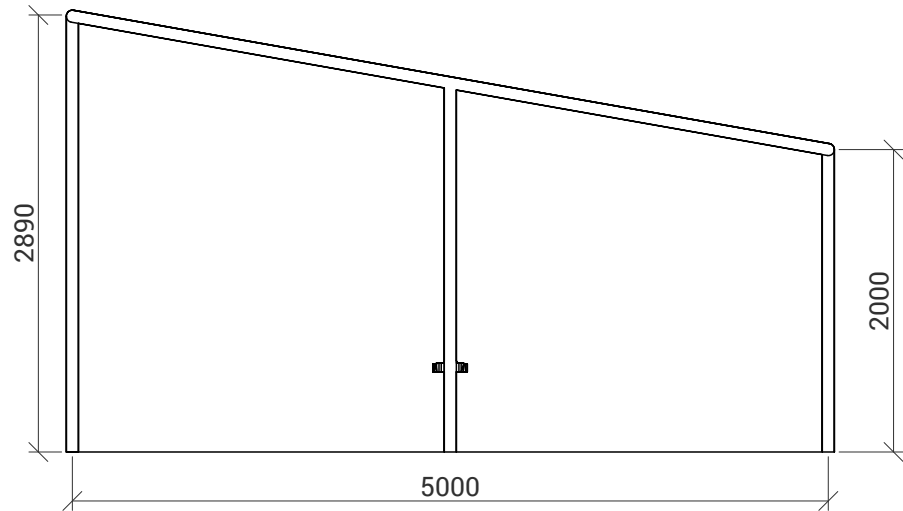



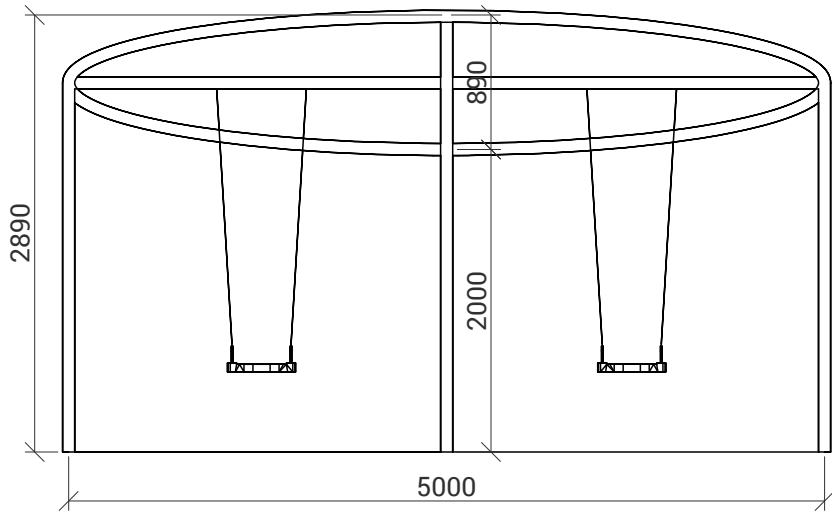

VAIZDAS IŠ ŠONO



VAIZDAS IŠ PRIEKIO

PASTABA: Konstrukcija detalizuojama techninio projekto rengimo metu.

KVAL. PATV. DOK. NR.	Office De Architectura			MB "De architectura" Gedimino g. 33, Kaunas projektai@dearch.lt www.dearch.lt	STATINIO PROJEKTO PAVADINIMAS GYVENAMOSIOS APLINKOS GERINIMAS ANYKŠČIŲ MIESTO RAMYBĖS, PUŠYNO I, PUŠYNO II DAUGIABUČIŲ GYVENAMŲJŲ NAMŲ KVARTALUOSE, KURIANT IR ATNAUJINANT BENDRUOMENINĘ INFRASTRUKTŪRĄ			
	8006413	PV	Andrius Ropolas		STATINIO NUMERIS IR PAVADINIMAS -			
		Architektė	Jautra Bernotaitė					
		Architektas	Paulius Vaitiekūnas					
		Architektė	Sigita Simona Paplauskaitė					
					DOKUMENTO PAVADINIMAS Nr. 10 Sūpynių paviljono eskizas M 1:50		LAIDA 0	
LT	STATYTOJAS IR (ARBA) UŽSAKOVAS Anykščių rajono savivaldybės administracija				DOKUMENTO ŽYMUO 10/200713 - XX - SPP - SA - 42		LAPAS 1	LAPŲ 1

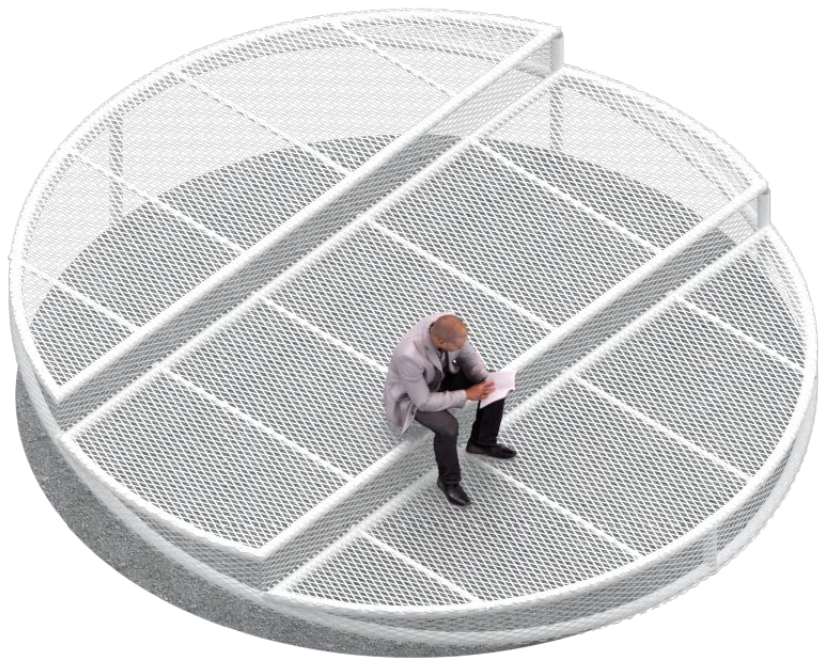

VIZUALIZACIJA

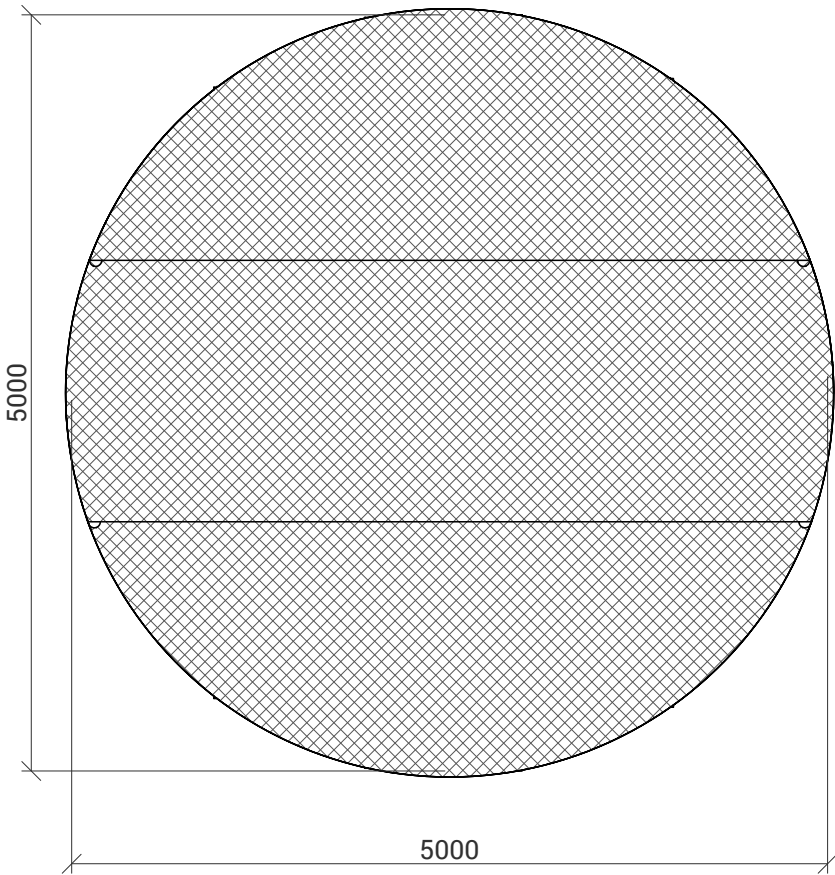

VAIZDAS IŠ VIRŠAUS

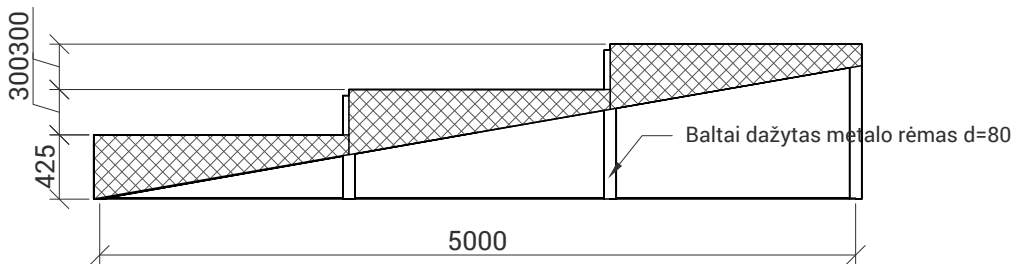

VAIZDAS IŠ ŠONO

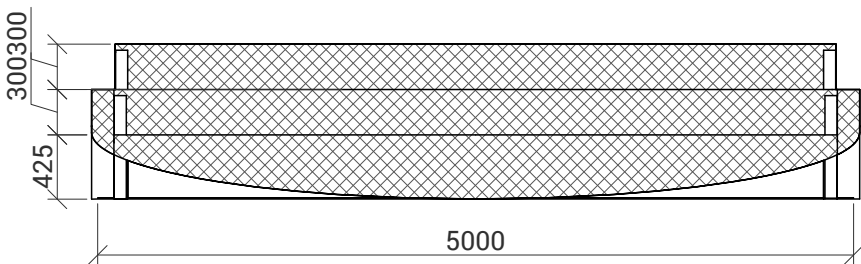

VAIZDAS IŠ PRIEKIO

PASTABA: Konstrukcija detalizuojama techninio projekto rengimo metu.

KVAL. PATV. DOK. NR.	<div>Office De Architectura</div> <div>MB "De architectura" Gedimino g. 33, Kaunas projektai@dearch.lt www.dearch.lt</div>			STATINIO PROJEKTO PAVADINIMAS GYVENAMOSIOS APLINKOS GERINIMAS ANYKŠČIŲ MIESTO RAMYBĖS, PUŠYNO I, PUŠYNO II DAUGIABUČIŲ GYVENAMŲJŲ NAMŲ KVARTALUOSE, KURIANT IR ATNAUJINANT BENDRUOMENINĘ INFRASTRUKTŪRĄ		
	8006413	PV	Andrius Ropolas		STATINIO NUMERIS IR PAVADINIMAS	
		Architektė	Jautra Bernotaitė		DOKUMENTO PAVADINIMAS Nr. 11 Modulinio amfiteatro eskizas M 1:50	
		Architektas	Paulius Vaitiekūnas			
		Architektė	Sigita Simona Paplauskaitė		LAIDA	
					0	
LT	STATYTOJAS IR (ARBA) UŽSAKOVAS			DOKUMENTO ŽYMUO		LAPAS
	Anykščių rajono savivaldybės administracija			10/200713 - XX - SPP - SA - 43		LAPŲ
						1
						1

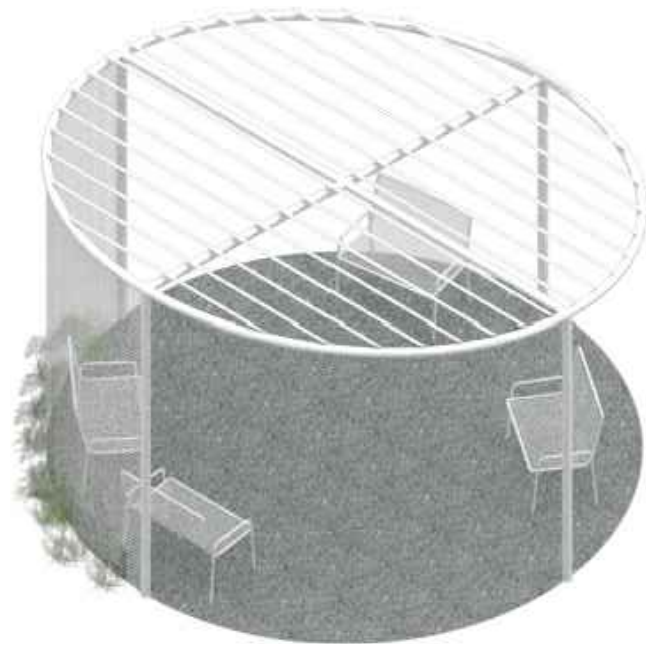

VIZUALIZACIJA

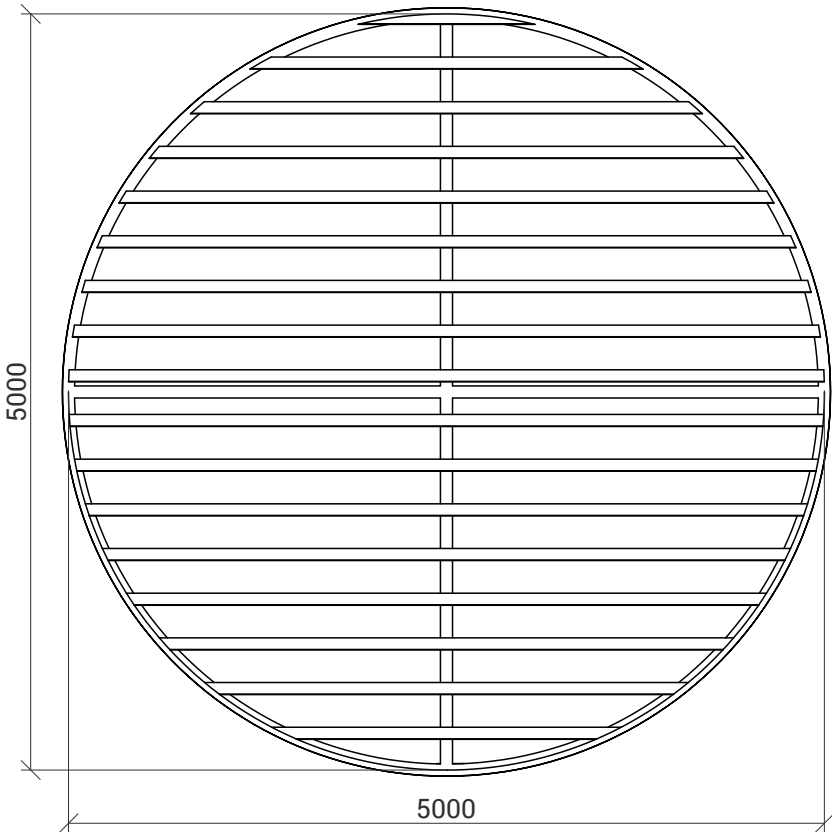

VAIZDAS IŠ VIRŠAUS

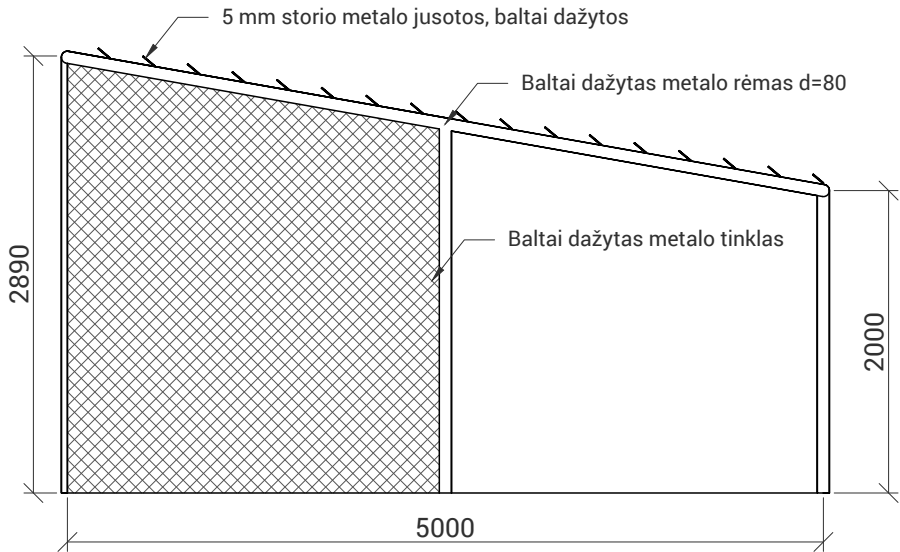

VAIZDAS IŠ ŠONO

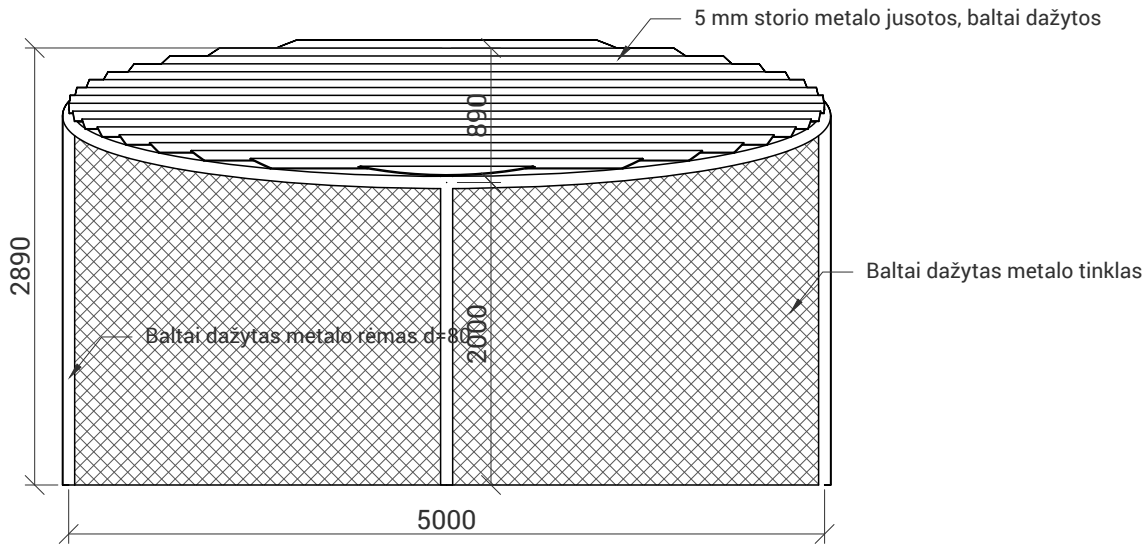

VAIZDAS IŠ PRIEKIO

PASTABA: Konstrukcija detalizuojama techninio projekto rengimo metu.

KVAL. PATV. DOK. NR.	Office De Architectura <small>MB "De architectura" Gedimino g. 33, Kaunas projektai@dearch.lt www.dearch.lt</small>			STATINIO PROJEKTO PAVADINIMAS GYVENAMOSIOS APLINKOS GERINIMAS ANYKŠČIŲ MIESTO RAMYBĖS, PUŠYNO I, PUŠYNO II DAUGIABUČIŲ GYVENAMŲJŲ NAMŲ KVARTALUOSE, KURIANT IR ATNAUJINANT BENDRUOMENINĘ INFRASTRUKTŪRĄ		
	8006413	PV	Andrius Ropolas		STATINIO NUMERIS IR PAVADINIMAS	
		Architektė	Jautra Bernotaitė		DOKUMENTO PAVADINIMAS Nr. 12 Paviljono eskizas M 1:50	
		Architektas	Paulius Vaitiekūnas			
		Architektė	Sigita Simona Paplauskaitė		DOKUMENTO ŽYMUO 10/200713 - XX - SPP - SA - 44	
LT	STATYTOJAS IR (ARBA) UŽSAKOVAS Anykščių rajono savivaldybės administracija				LAPAS 1	LAPŲ 1

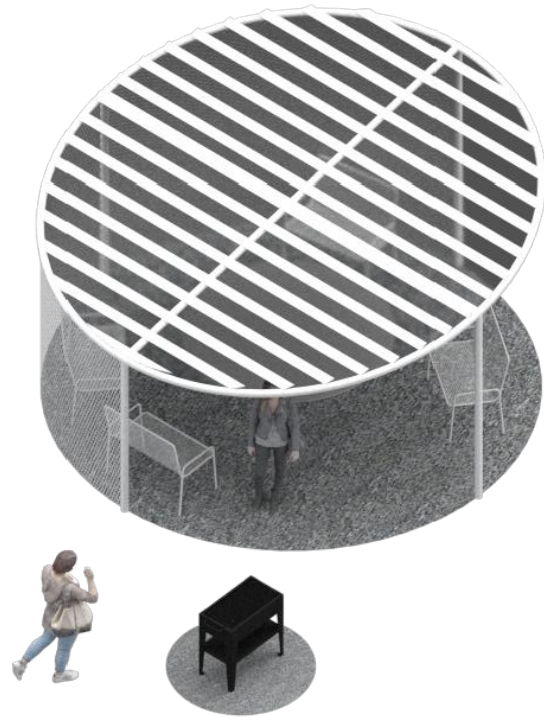

VIZUALIZACIJA

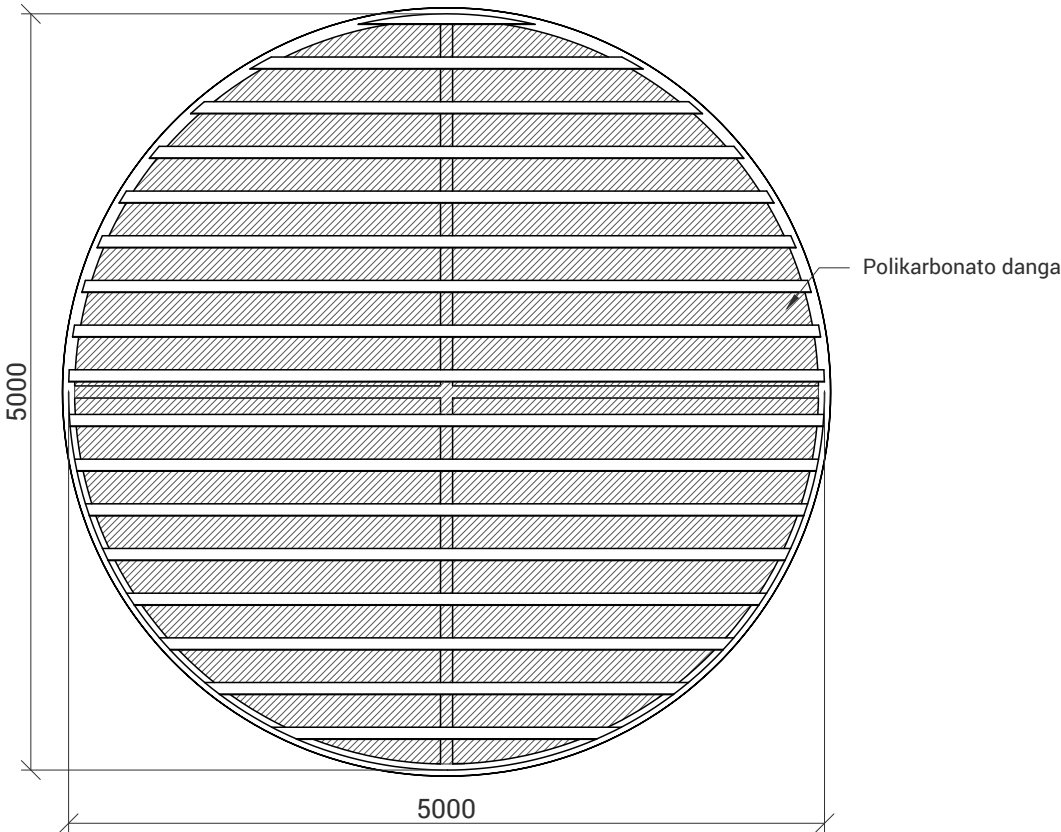

VAIZDAS IŠ VIRŠAUS

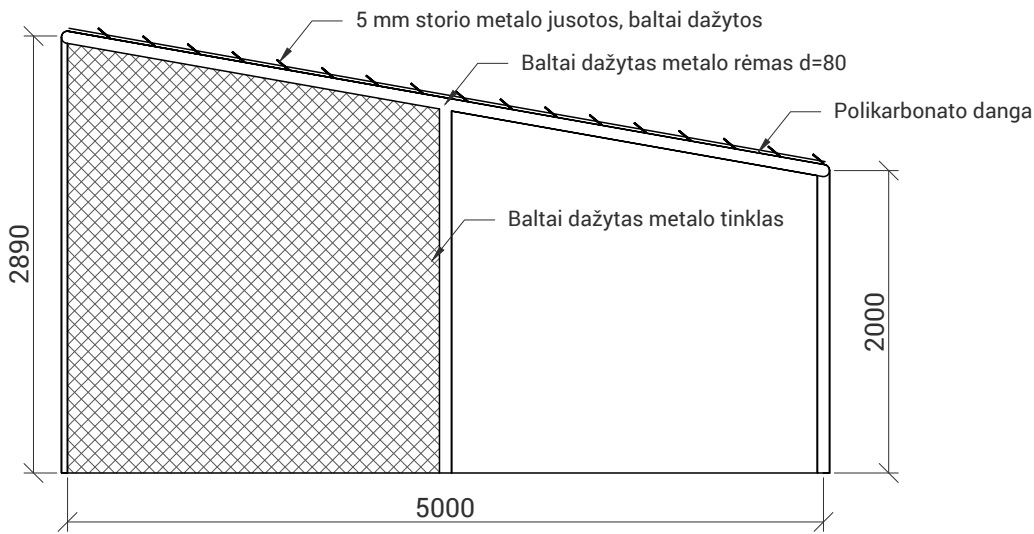

VAIZDAS IŠ ŠONO

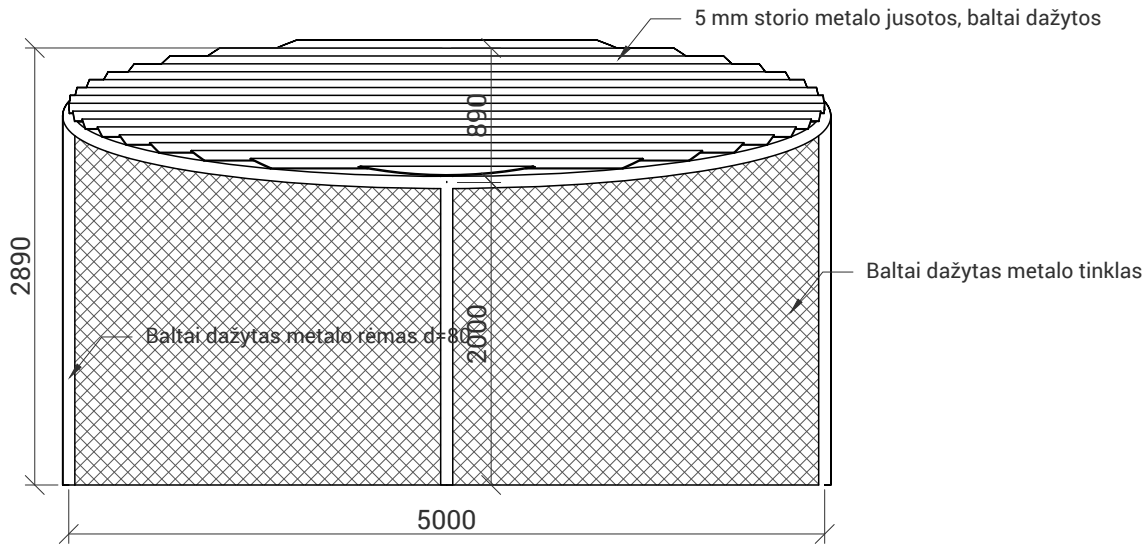

VAIZDAS IŠ PRIEKIO

PASTABA: Konstrukcija detalizuojama techninio projekto rengimo metu.

KVAL. PATV. DOK. NR.	Office De Architectura			STATINIO PROJEKTO PAVADINIMAS		
	MB "De architectura" Gedimino g. 33, Kaunas projektai@dearch.lt www.dearch.lt			GYVENAMOSIOS APLINKOS GERINIMAS ANYKŠČIŲ MIESTO RAMYBĖS, PUŠYNO I, PUŠYNO II DAUGIABUČIŲ GYVENAMŲJŲ NAMŲ KVARTALUOSE, KURIANT IR ATNAUJINANT BENDRUOMENINĘ INFRASTRUKTŪRĄ		
	8006413	PV	Andrius Ropolas	STATINIO NUMERIS IR PAVADINIMAS		
		Architektė	Jautra Bernotaitė	DOKUMENTO PAVADINIMAS		
		Architektas	Paulius Vaitiekūnas			
		Architektė	Sigita Simona Paplauskaitė	Nr. 13 Grilio paviljono eskizas M 1:50		LAIDA
						0
LT	STATYTOJAS IR (ARBA) UŽSAKOVAS			DOKUMENTO ŽYMUO		LAPAS
	Anykščių rajono savivaldybės administracija			10/200713 - XX - SPP - SA - 45		LAPŲ
						1
						1

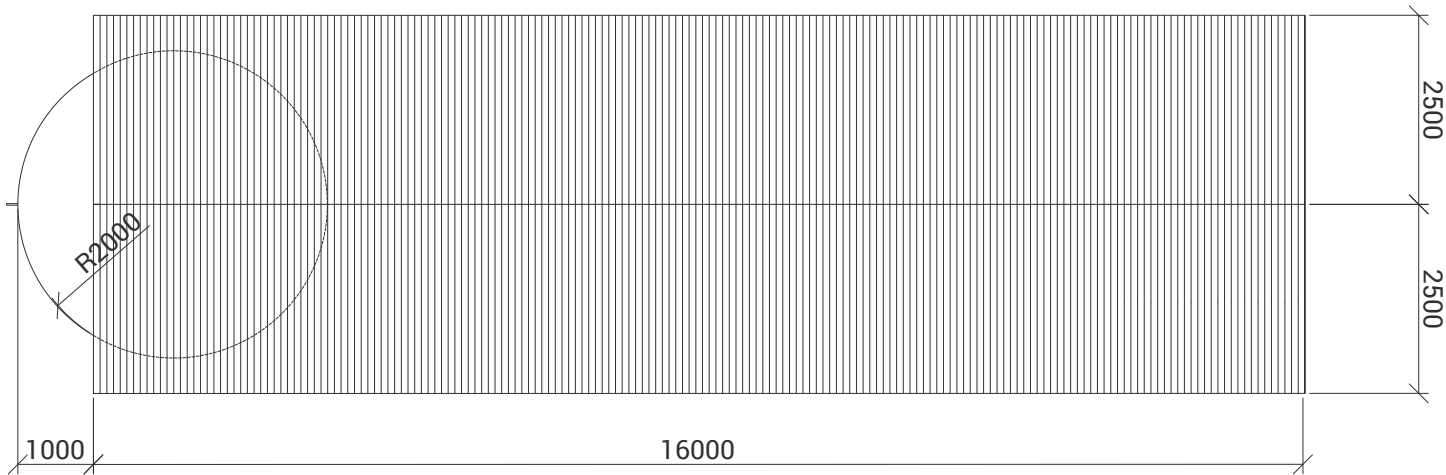

VAIZDAS IŠ VIRŠAUS

VIZUALIZACIJA

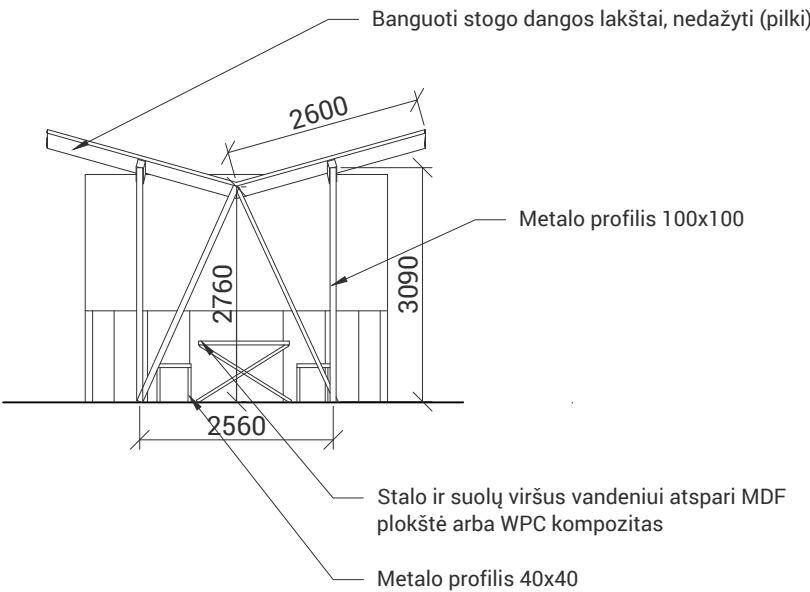

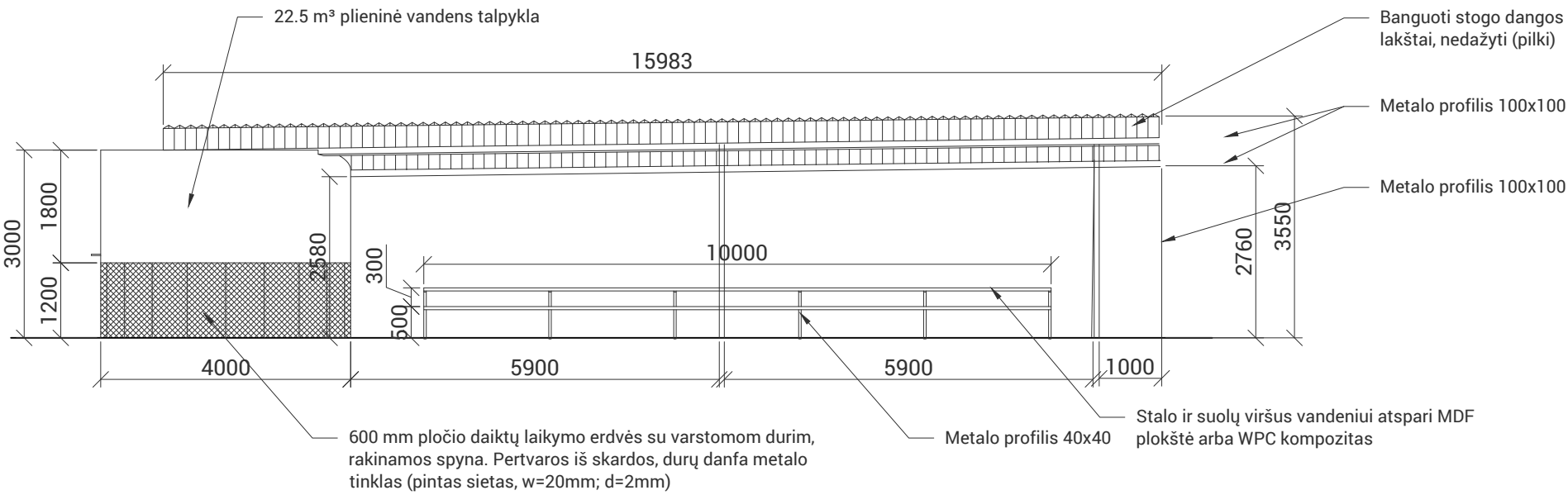

VAIZDAS IŠ ŠONO



VAIZDAS IŠ PRIEKIO

PASTABA: Konstrukcija detalizuojama techninio projekto rengimo metu.

KVAL. PATV. DOK. NR.	Office De Architectura			MB "De architectura" Gedimino g. 33, Kaunas projektai@dearch.lt www.dearch.lt			STATINIO PROJEKTO PAVADINIMAS GYVENAMOSIOS APLINKOS GERINIMAS ANYKŠČIŲ MIESTO RAMYBĖS, PUŠYNO I, PUŠYNO II DAUGIABUČIŲ GYVENAMŲJŲ NAMŲ KVARTALUOSE, KURIANT IR ATNAUJINANT BENDRUOMENINĘ INFRASTRUKTŪRĄ			
	8006413	PV	Andrius Ropolas		STATINIO NUMERIS IR PAVADINIMAS -					
		Architektė	Jautra Bernotaitė							
		Architektas	Paulius Vaitiekūnas							
		Architektė	Sigita Simona Paplauskaitė							
			DOKUMENTO PAVADINIMAS Daržų stoginė M 1:100			LAIDA 0				
LT	STATYTOJAS IR (ARBA) UŽSAKOVAS Anykščių rajono savivaldybės administracija			DOKUMENTO ŽYMUO 10/200713 - XX - SPP - SA - 46				LAPAS 1	LAPŲ 1	